



Simulado Final

GCM Duque De Caxias

Guarda Municipal - Pós-Edital

Simulado

Simulado Final GCM Duque de Caxias (Guarda Civil Municipal)

Nome: _____

INFORMAÇÕES SOBRE O SIMULADO

- 1 - Este simulado conta com questões focadas no concurso **GCM Duque de Caxias**, cargo de **Guarda Civil Municipal**;
- 2 - A prova contém itens que abordam conhecimentos cobrados no edital do concurso;
- 3 - As questões são inéditas e foram elaboradas pelos nossos professores com base no perfil da banca organizadora;
- 4 - Os participantes têm das **8:00h** às **13:30h** para responder às questões e preencher o Gabarito Eletrônico;
- 5 - O link para preencher o formulário com seu gabarito está localizado logo após estas instruções;

PREENCHA SEU GABARITO

Clique no link, ou copie e cole no seu navegador, para preencher seu gabarito.

<https://forms.gle/WmwWGtnnuYh1GnzL8>

01 - (A)(B)(C)(D)	11 - (A)(B)(C)(D)	21 - (A)(B)(C)(D)	31 - (A)(B)(C)(D)	41 - (A)(B)(C)(D)
02 - (A)(B)(C)(D)	12 - (A)(B)(C)(D)	22 - (A)(B)(C)(D)	32 - (A)(B)(C)(D)	42 - (A)(B)(C)(D)
03 - (A)(B)(C)(D)	13 - (A)(B)(C)(D)	23 - (A)(B)(C)(D)	33 - (A)(B)(C)(D)	43 - (A)(B)(C)(D)
04 - (A)(B)(C)(D)	14 - (A)(B)(C)(D)	24 - (A)(B)(C)(D)	34 - (A)(B)(C)(D)	44 - (A)(B)(C)(D)
05 - (A)(B)(C)(D)	15 - (A)(B)(C)(D)	25 - (A)(B)(C)(D)	35 - (A)(B)(C)(D)	45 - (A)(B)(C)(D)
06 - (A)(B)(C)(D)	16 - (A)(B)(C)(D)	26 - (A)(B)(C)(D)	36 - (A)(B)(C)(D)	46 - (A)(B)(C)(D)
07 - (A)(B)(C)(D)	17 - (A)(B)(C)(D)	27 - (A)(B)(C)(D)	37 - (A)(B)(C)(D)	47 - (A)(B)(C)(D)
08 - (A)(B)(C)(D)	18 - (A)(B)(C)(D)	28 - (A)(B)(C)(D)	38 - (A)(B)(C)(D)	48 - (A)(B)(C)(D)
09 - (A)(B)(C)(D)	19 - (A)(B)(C)(D)	29 - (A)(B)(C)(D)	39 - (A)(B)(C)(D)	49 - (A)(B)(C)(D)
10 - (A)(B)(C)(D)	20 - (A)(B)(C)(D)	30 - (A)(B)(C)(D)	40 - (A)(B)(C)(D)	50 - (A)(B)(C)(D)

SIMULADO NO SISTEMA DE QUESTÕES

Clique no link, ou copie e cole no seu navegador, para fazer este simulado também no SQ!

<https://coruja.page.link/UdxM>

CONHECIMENTOS GERAIS**LÍNGUA PORTUGUESA***Fabrizio Dutra*

Não há dúvida alguma que o Brasil é um país muito rico. Nós que nele vivemos; não nos apercebemos bem disso, e até, ao contrário, o supomos muito pobre, pois a toda hora e a todo instante, estamos vendo o governo lamentar-se que não faz isto ou não faz aquilo por falta de verba.

Nas ruas da cidade, nas mais centrais até, andam pequenos vadios, a cursar a perigosa universidade da calariça das sarjetas, aos quais o governo não dá destino ou os mete num asilo, num colégio profissional qualquer, porque não tem verba, não tem dinheiro. É o Brasil rico...

Surgem epidemias pasmosas, a matar e a enfermar milhares de pessoas, que vêm mostrar a falta de hospitais na cidade, a má localização dos existentes. Pede-se a construção de outros bem situados; e o governo responde que não pode fazer porque não tem verba, não tem dinheiro. E o Brasil é um país rico.

Anualmente cerca de duas mil mocinhas procuram uma escola anormal ou anormalizada, para aprender disciplinas úteis. Todos observam o caso e perguntam:

- Se há tantas moças que desejam estudar, por que o governo não aumenta o número de escolas a elas destinadas?

O governo responde:

- Não aumento porque não tenho verba, não tenho dinheiro.

E o Brasil é um país rico, muito rico...

As notícias que chegam das nossas guarnições fronteiriças são desoladoras. Não há quartéis; os regimentos de cavalaria não têm cavalos, etc; etc.

- Mas que faz o governo, raciocina Brás Bocó, que não constrói quartéis e não compra cavalhadas?

O doutor Xisto Beldroegas, funcionário respeitável do governo acode logo:

- — Não há verba; o governo não tem dinheiro.

E o Brasil é um país rico; e tão rico é ele, que apesar de não cuidar dessas coisas que vim enumerando, vai dar trezentos contos para alguns latagões irem ao estrangeiro

divertir-se com os jogos de bola como se fossem crianças de calças curtas, a brincar nos recreios dos colégios.

O Brasil é um país rico...

1. A expressão que não constitui tema abordado pelo texto é:

- a) Crítica à ineficiência governamental
- b) Paradoxo central: riqueza x miséria
- c) Solução para a inversão de prioridades
- d) Exemplificação de problemas estruturais

2. A partir da leitura atenta do texto, infere-se que a escolha do governo em destinar verba para enviar atletas ao exterior, em detrimento de investimentos básicos, revela:

- a) o despreparo técnico das autoridades responsáveis pela alocação orçamentária, resultando em equívocos administrativos pontuais.
- b) uma visão estratégica do governo, que valoriza o esporte como ferramenta de promoção internacional da imagem do país.
- c) a intenção governamental de valorizar os jovens como protagonistas sociais, reconhecendo o potencial transformador das atividades esportivas.
- d) a permanência de um modelo político que prioriza aparências e eventos simbólicos em vez de políticas públicas voltadas às reais necessidades da população.

3. No trecho “Não há dúvida alguma que o Brasil é um país muito rico.”, a oração destacada classifica-se corretamente como:

- a) Subordinada adjetiva restritiva.
- b) Subordinada substantiva objetiva direta.
- c) Subordinada substantiva objetiva indireta.
- d) Subordinada substantiva completiva nominal.

4. Pede-se a construção de outros bem situados.

A ausência do sinal de crase no elemento destacado acima se deve pelo fato de:

- a) a expressão funcionar como objeto direto, ou seja, um complemento não preposicionado.
- b) a expressão funcionar como sujeito, o qual não pode ser preposicionado.
- c) pelo fato de o verbo solicitar a preposição, mas não haver artigo.
- d) pelo fato de o termo construção estar empregado em sentido genérico.

5. No trecho “Mas que faz o governo, raciocina Brás Bocó, que não constrói quartéis e não compra cavalhadas”, o uso da vírgula antes da forma verbal “que” se justifica porque:

- a) na sequência é empregada uma oração subordinada adjetiva explicativa.
- b) delimita o comentário ou a fala atribuída a um personagem.
- c) há uma oração adverbial deslocada em relação à ordem.
- d) isola um aposto.

6. Na oração “Nas ruas da cidade, nas mais centrais até, andam pequenos vadios.” a forma verbal “andam” apresenta um comportamento sintático específico em relação à transitividade verbal. Sobre tal verbo, assinale a alternativa correta.

- a) É transitivo indireto, pois demanda um complemento regido pela preposição “nas”, estabelecendo relação semântica de destino.
- b) É intransitivo, pois expressa um processo completo de retomada de ações, dispensando complementos para a compreensão do enunciado.
- c) É transitivo direto, pois exige complemento sem preposição, sendo “pequenos vadios” o objeto direto da ação expressa pelo verbo.
- d) É de predicação dupla, funcionando como transitivo direto e indireto simultaneamente, exigindo dois complementos distintos na construção sintática.

7. Na oração ‘- Se há tantas moças que desejam estudar’, a função sintática da expressão sublinhada é:

- a) sujeito
- b) objeto indireto
- c) predicativo
- d) objeto direto

8. Na oração ‘andam pequenos vadios, a cursar a perigosa universidade da calariça das sarjetas’, o termo destacado:

- a) significa um tipo de estrutura arquitetônica típica das sarjetas urbanas.
- b) é uma gíria militar que designa disciplina rígida e severa.
- c) é o nome popular de uma doença tropical transmitida por mosquitos.
- d) representa simbolicamente a sujeira das ruas, expressando a degradação e o abandono a que estão submetidos os meninos de rua.

9. Mas que faz o governo, raciocina Brás Bocó, que não constrói quartéis e não compra cavalhadas?

Quanto à classe de palavras, os termos destacados no trecho acima são:

- a) conjunção, pronome, pronome.
- b) preposição, conjunção, pronome.
- c) conjunção, conjunção, pronome.
- d) preposição, pronome, conjunção.

10. Não há quartéis.

Sobre o acento gráfico do termo acima, é correto afirmar que:

- a) ele está mal empregado dada a nova regra definida pelo Acordo Ortográfico.
- b) justifica-se pela regra dos paroxítonos.
- c) é uma oxítônica terminada ditongo aberto.
- d) justifica-se pela regra dos hiatos.

MATEMÁTICA

Carlos Henrique

11. O gráfico a seguir corresponde a função:

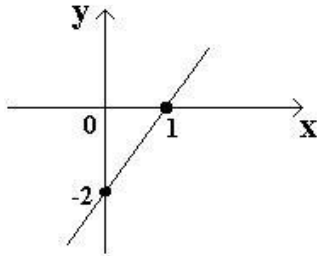

- a) $f(x) = -2x + 3$
- b) $f(x) = x - 2$
- c) $f(x) = 2x - 2$
- d) $f(x) = -2x + 1$

12. Mariana entrou na sala e viu no quadro-negro algumas anotações da aula anterior, parcialmente apagadas, conforme a figura. Qual número foi apagado na linha de cima do quadro-negro?

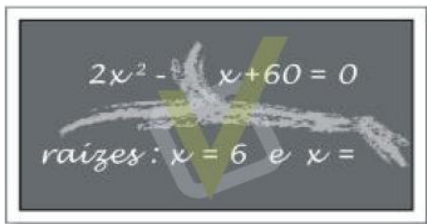

- a) 11
- b) 12
- c) 20
- d) 22

13. Dois números positivos são tais que a diferença entre seus logaritmos decimais (logaritmos na base 10) é igual a 3. A razão entre o maior e o menor desses dois números é:

- a) 3.
- b) 1000.
- c) 30.
- d) 100.

14. Um biólogo realiza em seu laboratório uma experiência com uma cultura de bactérias cuja população dobra a cada dia. No primeiro dia de trabalho o biólogo reuniu 100 bactérias em um ambiente com os nutrientes necessários. No segundo dia havia 200 bactérias, no terceiro 400 bactérias e assim por diante. Como esses números aumentam rapidamente considere que 2^{10} é, aproximadamente, igual a 1000. O número de bactérias no 20º dia de trabalho é cerca de

- a) 200 mil.
- b) 5 milhões.
- c) 50 milhões.
- d) 200 milhões.

15. Um sistema com duas equações tem suas soluções representadas pelas retas r e s . Sobre esse sistema, é correto afirmar que

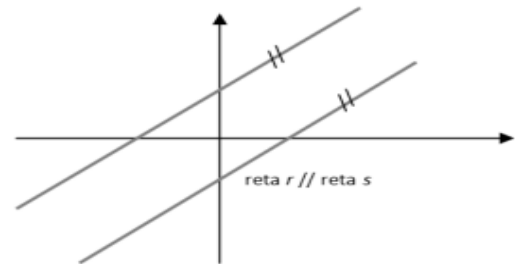

- a) tem infinitas soluções.
- b) tem apenas uma solução.
- c) não tem solução.
- d) tem duas soluções.

16. Quantas diagonais possui um Eneágono?

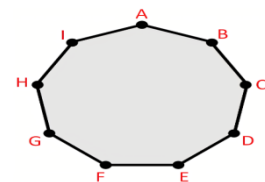

- a) 22
- b) 23
- c) 34
- d) 27

17. Quantos são os anagramas da palavra CONFER, escrita na camisa de Josué.

- a) 700
- b) 720
- c) 800
- d) 900

18. Calcule o valor de x na circunferência a seguir. “

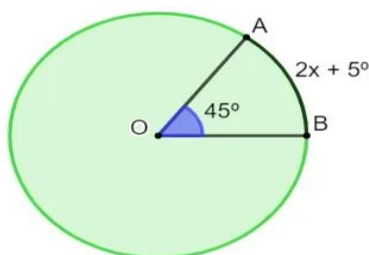

- a) 10°
- b) 15°
- c) 20°
- d) 40°

19. Calcule o valor de M onde $M = \cos 1^\circ + \cos 2^\circ + \dots + \cos 180^\circ$

- a) -1
- b) 0
- c) 1
- d) 2

20. Se $i^2 = -1$, então calcule o valor de P , onde $P = (1 + i)^4$

- a) -4
- b) 4
- c) 2
- d) -2

NOÇÕES DE INFORMÁTICA

Emannuelle Gouveia

21. O token de certificado digital, que se encaixa na porta USB dos computadores, na maioria dos casos, é um periférico de:

- a) Entrada e saída.
- b) Saída.
- c) Entrada.
- d) Não é um periférico.

22. Sobre o Teams, marque a alternativa incorreta:

- a) permite o envio de mensagens instantâneas.
- b) permite a realização de chamadas de áudio e vídeo.
- c) oferece funcionalidades extensas de conferências Web.
- d) só pode ser utilizado na plataforma Microsoft, não sendo compatível com outros aplicativos parceiros.

23. Das letras abaixo, marque aquela que representa um nome de arquivo válido no Windows.

- a) @relatorioteste.txt
- b) relatório:teste.txt
- c) *relatórioteste*.txt
- d) relatorioteste?.txt

24. Existe um ataque que captura dados digitados no teclado. É comumente aplicado com o uso de máquinas de POS “batizadas”. Esse é o:

- a) BOT.
- b) Screenlogger.
- c) Worm.
- d) Keylogger.

25. Em relação a redes de computadores, julgue os itens a seguir

- a) A intranet pode ser considerada a extensão da LAN da empresa.
- b) A MAN é a rede metropolitana e possui a abrangência de uma cidade.
- c) A LAN é a rede local, apresenta um pequeno alcance e, por isso, conecta uma pequena quantidade de máquinas.
- d) A WAN é a rede metropolitana e possui a abrangência de uma cidade.

CONHECIMENTOS ESPECÍFICOS

NOÇÕES DE DIREITO CONSTITUCIONAL

Fábio Ramos

26. Ao tratar dos princípios fundamentais, a CF estabelece, em seu art. 1.º,

- a) a forma republicana de Estado, cláusula pétrea expressa, caracterizada pela eletividade, temporariedade e responsabilidade do governante.
- b) a forma republicana de governo, caracterizada pela eletividade, temporariedade e responsabilidade do governante.
- c) a forma federativa de Estado, cláusula pétrea implícita, caracterizada pela tripartição dos poderes da União.
- d) a forma federativa de Estado e o sistema presidencialista de governo.

27. Suponha que Ross e Val, casados, cidadãos americanos, estavam de férias no Brasil quando, devido a uma intercorrência médica, Val deu à luz prematuramente ao seu filho Tanaka. Considerando o disposto na Constituição Federal, é correto afirmar que Tanaka

- a) é brasileiro nato e poderá perder sua naturalização em virtude da prática de atividade nociva ao interesse nacional.
- b) Ele tem a Nacionalidade inata e no futuro poderá se candidatar para o cargo de Presidente e Vice-Presidente da República Federativa do Brasil.
- c) é brasileiro naturalizado e no futuro poderá ocupar o cargo de Presidente da Câmara dos Deputados.
- d) deve ser considerado como brasileiro nato, mas não poderá ocupar o cargo de oficial das Forças Armadas, pois seus pais são estrangeiros.

28. No que concerne aos princípios, direitos e garantias fundamentais estabelecidos na Constituição Federal de 1988 (CF), julgue a assertiva correta

- a) Dado o direito à liberdade, um dos direitos fundamentais, a prisão de um indivíduo é medida excepcional em casos de Estado de Defesa e Estado de Sítio.
- b) A proteção do direito à vida tem como consequência a proibição da pena de morte em qualquer situação, da prática de tortura e da eutanásia.
- c) A previsão constitucional da prática de tortura como crime inafiançável e insuscetível de graça ou anistia expressa um dever de proteção identificado pelo constituinte e traduz-se em mandado de criminalização dirigido ao legislador.
- d) As normas que consubstanciam os direitos fundamentais não são sempre de aplicabilidade imediata.

29. Tibério, brasileiro nato, após completar dezoito anos de idade, alistou-se como eleitor junto ao órgão competente da Justiça Eleitoral. Ele percebeu que o o Presidente da República iria praticar um ato que lesaria o patrimônio público de sua cidade. À luz da sistemática constitucional afeta aos direitos e garantias fundamentais, Tibério poderá ajuizar

- a) mandado de segurança que será julgado pelo STF.
- b) ação civil pública que será julgada pelo STF.
- c) ação popular que será julgada pelo juiz federal.
- d) ação popular que será julgada pelo STF.

30. É INCORRETO afirmar que compete aos Municípios

- a) criar, organizar e suprimir distritos, observada a legislação estadual.
- b) explorar diretamente, ou mediante concessão, os serviços locais de gás canalizado, na forma da lei, vedada a edição de medida provisória para a sua regulamentação.
- c) instituir e arrecadar os tributos de sua competência, bem como aplicar suas rendas, sem prejuízo da obrigatoriedade de prestar contas e publicar balancetes nos prazos fixados em lei.
- d) promover, no que couber, adequado ordenamento territorial, mediante planejamento e controle do uso, do parcelamento e da ocupação do solo urbano.

31. A partir da Emenda Constitucional nº 45/2004, tivemos uma importante mudança no nosso ordenamento jurídico. Considerando tal mudança, os tratados e convenções internacionais sobre direitos humanos:

- a) sempre terão a natureza jurídica de lei ordinária, exigindo a sua aprovação, pelo Congresso Nacional e a promulgação, na ordem interna, pelo Chefe do Poder Executivo;
- b) sempre terão a natureza jurídica de emenda constitucional, exigindo, apenas, que a sua aprovação, pelo Congresso Nacional, se dê em dois turnos de votação, com o voto favorável de dois terços dos respectivos membros;
- c) podem ter a natureza jurídica de emenda constitucional, caso sua aprovação aconteça nas duas casas do Congresso Nacional, se dê em dois turnos de votação, com o voto favorável da unanimidade dos respectivos membros;
- d) podem ter a natureza jurídica de lei complementar, desde que o Congresso Nacional venha a aprová-los com observância do processo legislativo ordinário;

33. O presidente da República poderá delegar aos ministros de Estado, ao procurador-geral da República ou ao advogado-geral da União a competência para

- a) a celebração de tratados internacionais sujeitos a referendo do Congresso Nacional.
- b) a concessão de indulto e para a comutação de penas.
- c) nomear e exonerar os Ministros de Estado;
- d) sancionar, promulgar e fazer publicar as leis, bem como expedir decretos e regulamentos para sua fiel execução;

33. De acordo com a Constituição Federal, todos são iguais perante a lei, sem distinção de qualquer natureza, garantindo-se aos brasileiros e aos estrangeiros residentes no País a inviolabilidade do direito à vida, à liberdade, à igualdade, à segurança e à propriedade, nos termos seguintes:

- a) Todos podem reunir-se pacificamente, sem armas, em locais abertos ao público, desde que não frustrem outra reunião anteriormente convocada para o mesmo local, sendo exigida apenas prévia autorização da autoridade competente.
- b) as entidades associativas, dependem de autorização expressa para representar seus filiados judicial ou extrajudicialmente.
- c) às presidiárias, serão asseguradas condições para que possam permanecer com seus filhos durante o período de amamentação, desde que apresentem bom comportamento.
- d) São gratuitas as ações de habeas data e o mandado de segurança, e, na forma da lei, os atos necessários ao exercício da cidadania.

34. Rosi é militar do Exército e pretende candidatar-se ao cargo de Deputada Estadual. Val é militar da Marinha e pretende se candidatar a prefeito.

Nos termos da Constituição Federal, caso sejam eleitos para o cargo,

- a) contando com menos de dez anos de serviço, será exonerado do cargo militar.
- b) contando com mais de quinze anos de serviço, será transferido para a sede do mandato.
- c) contando com mais de cinco anos de serviço, terá direito à remuneração da origem.
- d) contando com mais de dez anos de serviço, será transferido para a inatividade.

35. Realizada por meio da Emenda Constitucional nº 45/2004, A reforma do Judiciário, instituiu o Conselho Nacional de Justiça, que tem composição plural. De acordo com o texto constitucional:

- a) Terá na sua composição membros da justiça eleitoral.
- b) O ministro corregedor do CNJ deve ser, necessariamente, um ministro do STJ.
- c) O Conselho Nacional de Justiça compõe-se de 14 membros com mandato de 2 anos, admitida 1 recondução e será presidido pelo Presidente do Supremo Tribunal Federal.
- d) compete ao Conselho o controle da atuação administrativa, jurisdicional e financeira do Poder Judiciário e do cumprimento dos deveres funcionais dos juízes;

NOÇÕES DE DIREITO PENAL

Ivo Martins

36. Em relação às causas excludentes de ilicitude (causas justificantes) no Direito Penal, analise as seguintes afirmativas e marque a correta.

- a) A legítima defesa somente pode ser alegada por quem não tem o dever legal de agir.
- b) O estado de necessidade exclui a ilicitude mesmo que o agente tenha dado causa ao perigo.
- c) Tanto o exercício regular de direito como a legítima defesa admitem o excesso culposos e/ou doloso.
- d) Estrito cumprimento de dever legal e exercício regular de direito são excludentes de ilicitude que se confundem na prática.

37. João e Maria, mediante ajuste prévio, combinaram de subtrair um veículo. Chegando ao local do crime, João arrombou o carro enquanto Maria o esperava na esquina para dar cobertura e avisá-lo sobre a aproximação de pessoas. Diante desses fatos, qual a modalidade de concurso de pessoas presente na hipótese e qual a teoria adotada pelo Código Penal Brasileiro em relação ao concurso de agentes?

- a) Coautoria, teoria monista.
- b) Coautoria, teoria pluralista.
- c) Participação, teoria monista.
- d) Autoria colateral, teoria monista.

38. De acordo com a Lei nº 9.455/97, que define o crime de tortura, assinale a alternativa correta:

- a) A prática da tortura exige, necessariamente, a ocorrência de violência física.
- b) O crime de tortura é próprio, podendo ser cometido apenas por agente público no exercício de suas funções.
- c) A lei prevê a possibilidade de aplicação de medidas cautelares diversas da prisão em casos de crimes de tortura.
- d) A condenação por crime de tortura acarreta, automaticamente, a perda do cargo, função ou emprego público e a interdição para seu exercício pelo dobro do prazo da pena.

NOÇÕES DE DIREITO PROCESSUAL PENAL

Renan Araujo

39. Acerca do inquérito policial, nos termos expressamente previstos no CPP, assinale a alternativa INCORRETA:

- a) Logo que tiver conhecimento da prática da infração penal, a autoridade policial deverá apreender os objetos que tiverem relação com o fato, após liberados pelos peritos criminais.
- b) A autoridade fará minucioso relatório do que tiver sido apurado e enviará autos do inquérito ao Juiz competente.
- c) Quando o fato for de difícil elucidação, e o indiciado estiver solto, a autoridade poderá requerer ao juiz a devolução dos autos, para novas diligências, que serão realizadas no prazo assinalado pelo juiz.
- d) Depois de ordenado o arquivamento do inquérito pela autoridade judiciária, por falta de base para a denúncia, a autoridade policial não poderá proceder a novas pesquisas.

40. Determinado agente, reincidente em crime doloso, foi preso em flagrante por Guardas Municipais no exato momento em que depredava

o prédio da prefeitura municipal de Duque de Caxias-RJ, tendo sido conduzido à presença da autoridade policial local pela suposta prática do crime de dano qualificado (pena: detenção, de seis meses a três anos, e multa).

Nesse caso, é correto afirmar que:

- a) Na falta ou no impedimento do escrivão, qualquer pessoa designada pela autoridade lavrará o auto, depois de prestado o compromisso legal.
- b) deverá o delegado comunicar imediatamente a prisão e o local em que o preso se encontre apenas ao Juiz competente.
- c) Não será cabível a decretação da prisão preventiva, por se tratar de crime doloso com pena máxima não superior a 04 anos.
- d) A falta de testemunhas da infração impedirá a lavratura do auto de prisão em flagrante, mesmo que haja testemunhas da apresentação do preso à autoridade policial.

LEGISLAÇÃO DE TRÂNSITO

Alexandre Herculano

41. De acordo com as atualizações do Código de Trânsito Brasileiro vigentes, qual é o prazo de validade da Carteira Nacional de Habilitação (CNH) para um condutor de 45 anos de idade?

- a) 5 anos
- b) 10 anos
- c) 3 anos
- d) 8 anos

42. Segundo as novas regras do sistema de pontuação para suspensão do direito de dirigir, implementadas no CTB, um condutor que cometeu uma infração gravíssima no período de 12 meses terá sua CNH suspensa ao atingir quantos pontos?

- a) 20 pontos
- b) 40 pontos
- c) 30 pontos
- d) 25 pontos

43. Com base nas novas exigências para renovação da CNH implementadas, além dos tradicionais exames médico e psicológico, qual procedimento adicional passou a ser obrigatório?

- a) Apenas curso de reciclagem teórico
- b) Exame prático e teórico de direção
- c) Apenas exame toxicológico
- d) Curso de direção defensiva presencial

44. Conforme as atualizações do CTB, conduzir veículo com retrovisores danificados ou em condições inadequadas constitui infração de que natureza e está sujeita a qual penalidade?

- a) Infração leve - multa de R\$ 88,38
- b) Infração média - multa de R\$ 130,16
- c) Infração grave - multa de R\$ 195,23 e 5 pontos na CNH
- d) Infração gravíssima - multa de R\$ 293,47 e 7 pontos na CNH

45. Segundo as regras atualizadas do CTB para 2025, qual é a idade mínima para que uma criança possa ser transportada como passageira em motocicleta?

- a) 7 anos, independentemente da altura
- b) 10 anos ou que tenha condições de cuidar da própria segurança
- c) 8 anos e altura mínima de 1,20m
- d) 12 anos, independentemente de outras condições

46. De acordo com as atualizações do CTB vigentes, para condutores das categorias C, D e E com menos de 70 anos, qual é a periodicidade obrigatória para renovação do exame toxicológico?

- a) A cada 5 anos
- b) A cada 3 anos
- c) A cada 2 anos e meio
- d) Apenas na primeira habilitação

47. Conforme as regras atualizadas do CTB, em relação ao transporte de crianças em veículos automotores, qual é a exigência para crianças menores de 10 anos com menos de 1,45m de altura?

- a) Devem utilizar equipamentos de retenção e ocupar qualquer banco do veículo
- b) Devem utilizar equipamentos de retenção e obrigatoriamente ocupar o banco traseiro
- c) Podem ocupar o banco dianteiro desde que usem cinto de segurança
- d) Estão dispensadas de equipamentos especiais se acompanhadas por adulto

48. Segundo as atualizações do CTB para 2025, em relação ao uso de luzes diurnas (DRL), quando é obrigatório manter os faróis baixos acesos durante o dia?

- a) Em todas as vias urbanas e rurais
- b) Apenas em rodovias de pista dupla
- c) Apenas em rodovias de pista simples ou veículos sem luz DRL
- d) Somente durante condições de baixa visibilidade

49. De acordo com as atualizações do CTB, em relação ao porte de documentos de habilitação e licenciamento, quando o condutor está dispensado de portar os documentos físicos?

- a) Sempre, desde que possua a versão digital no celular
 - b) Quando o agente de trânsito tiver acesso ao sistema para consultar a habilitação
 - c) Apenas em vias urbanas dentro do município de residência
 - d) Nunca, os documentos físicos são sempre obrigatórios
-

50. Conforme as regras do CTB atualizadas, para motoristas profissionais (categorias C, D e E), qual é o limite de pontos para suspensão da CNH, independentemente da natureza das infrações cometidas?

- a) 30 pontos
 - b) 40 pontos
 - c) 20 pontos
 - d) 50 pontos
-

O QUE VOCÊ ACHOU DESTE SIMULADO?

*Conte-nos como foi sua experiência ao fazer este simulado.
Sua opinião é muito importante para nós!*

<https://forms.gle/3RC8pkHLNAnpSnxQ9>

NÃO É ASSINANTE?

Confira nossos planos, tenha acesso a milhares de cursos e participe gratuitamente dos projetos exclusivos. Clique no link!

<http://estrategi.ac/assinaturas>

CONHEÇA NOSSO SISTEMA DE QUESTÕES

Estratégia Questões nasceu maior do que todos os concorrentes, com mais questões cadastradas e mais soluções por professores. Clique no link e conheça!

<http://estrategi.ac/ok1zt0>
