



Simulado Final

# INPI

Analista de Planejamento, Gestão e  
Infraestrutura em Propriedade Industrial  
- A1: Gestão e Suporte - Administração  
**Pós-Edital**

# Simulado

Simulado INPI – Analista de Planejamento, Gestão e Infraestrutura em  
Propriedade Industrial – A1: Gestão e Suporte – Administração

Nome: \_\_\_\_\_

## INFORMAÇÕES SOBRE O SIMULADO

- 1 - Este simulado conta com questões focadas no concurso INPI;
- 2 - A prova contém itens que abordam conhecimentos cobrados no edital do concurso;
- 3 - As questões são inéditas e foram elaboradas pelos nossos professores com base no perfil da banca organizadora;
- 4 - Os participantes têm das **8:00** às **13:30** para responder às questões e preencher o Gabarito Eletrônico;
- 5 - O link para preencher o formulário com seu gabarito está localizado logo abaixo destas informações;

## PREENCHA SEU GABARITO

<https://bit.ly/Simulado-INPI-06-01>

01 - C/E	16 - C/E	31 - C/E	46 - C/E	61 - C/E	76 - C/E	91 - C/E	106 - C/E
02 - C/E	17 - C/E	32 - C/E	47 - C/E	62 - C/E	77 - C/E	92 - C/E	107 - C/E
03 - C/E	18 - C/E	33 - C/E	47 - C/E	63 - C/E	78 - C/E	93 - C/E	108 - C/E
04 - C/E	19 - C/E	34 - C/E	49 - C/E	64 - C/E	79 - C/E	94 - C/E	109 - C/E
05 - C/E	20 - C/E	35 - C/E	50 - C/E	65 - C/E	80 - C/E	95 - C/E	110 - C/E
06 - C/E	21 - C/E	36 - C/E	51 - C/E	66 - C/E	81 - C/E	96 - C/E	111 - C/E
07 - C/E	22 - C/E	37 - C/E	52 - C/E	67 - C/E	82 - C/E	97 - C/E	112 - C/E
08 - C/E	23 - C/E	38 - C/E	53 - C/E	68 - C/E	83 - C/E	98 - C/E	113 - C/E
09 - C/E	24 - C/E	39 - C/E	54 - C/E	69 - C/E	84 - C/E	99 - C/E	114 - C/E
10 - C/E	25 - C/E	40 - C/E	55 - C/E	70 - C/E	85 - C/E	100 - C/E	115 - C/E
11 - C/E	26 - C/E	41 - C/E	56 - C/E	71 - C/E	86 - C/E	101 - C/E	116 - C/E
12 - C/E	27 - C/E	42 - C/E	57 - C/E	72 - C/E	87 - C/E	102 - C/E	117 - C/E
13 - C/E	28 - C/E	43 - C/E	58 - C/E	73 - C/E	88 - C/E	103 - C/E	118 - C/E
14 - C/E	29 - C/E	44 - C/E	59 - C/E	74 - C/E	89 - C/E	104 - C/E	119 - C/E
15 - C/E	30 - C/E	45 - C/E	60 - C/E	75 - C/E	90 - C/E	105 - C/E	120 - C/E

**LÍNGUA PORTUGUESA***Luiz Felipe***TEXTO**

A justiça brasileira tarda, e tarda muito. Por aqui, entre o início de uma ação e a sentença podem se passar anos, ou mesmo décadas. Pior, o crime pode prescrever. Números do CNJ (Conselho Nacional de Justiça) confirmam a percepção generalizada de que o nosso Judiciário anda a passos de tartaruga. De 2009 a 2016, o número de processos sem sentença, conhecido como de taxa de congestionamento, cresceu mais de 30% e chegou a 73% em 2016. Isso significa que apenas 27% de todos os processos que tramitaram nesse período foram solucionados, acumulando quase 80 milhões de casos pendentes. Temos o 30º Judiciário mais lento entre 133 países, segundo o Banco Mundial.

Essas cifras não indicam, no entanto, que os juízes brasileiros são ineficientes. O Índice de Produtividade dos Magistrados (IPM) em 2016 foi de 1.749 processos, o que significa a solução de mais de sete processos ao dia, em média, por juiz. São números muito melhores do que a média anual de 959 processos dos juízes italianos, 689 dos espanhóis e 397 dos portugueses, por exemplo, de acordo com dados de 2014.

Ao que poderia ser creditada, então, a lentidão da nossa Justiça? Uma das causas apontadas é justamente a falta de juízes. Conforme dados do CNJ de 2016, no Brasil há 8,2 magistrados para cada 100.000 habitantes, enquanto que a média nos países europeus é de 17,4. Na prática, os juízes brasileiros recebem o dobro de novos casos por ano em relação aos europeus, e esse volume só cresce, desenhando um cenário que começa a revelar o que está por trás dos problemas. Os Judiciários estrangeiros que funcionam melhor têm mais juízes e um número infinitamente menor de processos. Já a nossa taxa de congestionamento cresce naturalmente, seja pela grande quantidade de processos tramitando, seja pelo choque de decisões provisórias a que o sistema está sujeito. “Estamos em plena era da provisoriedade das

decisões judiciais, com excesso de liminares, cautelares, habeas corpus e mandados de segurança contra decisões judiciais e recursos internos contra o que acabou de ser decidido. Quando eu era Ministro do STJ, cheguei a receber de 80 a 100 processos novos por dia!”, revela Sidnei Beneti, ministro aposentado do Superior Tribunal de Justiça, livre-docente em Direito Processual Civil e doutor em Direito Processual Penal pela Faculdade de Direito da USP.

O excesso de demanda dentro do sistema é apontado como a causa fundamental da morosidade por Maurício Zanoide de Moraes, professor associado do Departamento de Direito Processual da USP. Para ele, tanto o Judiciário como a sociedade têm uma cultura do litígio, do conflito. Não procuramos a mediação e o acordo, por isso um número infinitamente grande de processos afoga o sistema. “Nenhum judiciário do mundo conseguiria dar conta da nossa demanda. Nossa estrutura jurídica foi desenhada em meados do século passado, para uma demanda muito menor. O excesso de ‘judicialização’, somado aos vários recursos e à frequente passagem para as instâncias superiores, que têm estrutura e capacidade menores e onde as decisões têm que ser colegiadas – feitas por um grupo de juízes –, acaba travando o sistema. E tudo desemboca nas instâncias superiores, que não dá conta.” José Luiz Gavião de Almeida, Desembargador do Tribunal de Justiça de São Paulo e Professor da Faculdade de Direito da USP, concorda: “houve grande incentivo para o ingresso de ações no Judiciário, mesmo sabendo que ele não estaria aparelhado. O ideal seria o incentivo a outras formas de solução de conflitos, como a conciliação”

- 01.** De acordo com o texto, um dos motivos da lentidão da justiça brasileira é a ineficiência do magistrado brasileiro.
- 02.** Conforme o texto, menos de 30% dos processos foram solucionados no período de 2009 a 2016. Isso coloca o judiciário brasileiro entre os 30 mais lentos.
- 03.** Quanto à tipologia textual, o texto lido pode ser classificado predominantemente como
- 04.** A frase a seguir está correta quanto à concordância verbal: É bastante agradável os dias ensolarados, que permite a todas as pessoas aproveitar a praia, a beleza do mar, as ondas e a companhia dos amigos, além de adquirir uma bela cor bronzeada.
- 05.** A frase “Sua vida constitui em exemplo a ser seguido” está gramaticalmente correta.
- 06.** A frase ...*explica por que a palavra escrita é a grande ferramenta para entender o mundo* teve a grafia do termo sublinhado explicado exatamente pelas mesmas razões do emprego dele em *O autor declara por que ler ainda é indispensável*.
- 07.** O par de frases a seguir apresenta uma proposta de reescrita gramaticalmente incorreta em relação ao emprego indicativo de crase.  
Antes de entrar, bata à porta. / Ao sair, bata a porta.
- 08.** O termo destacado em “*Esse ministro goza de enorme influência sobre o governo*” pode ser reescrito, mantendo os sentidos e a correção gramatical, por usufrui.
- 09.** O trecho “*Costumávamos pensar em sistemas sociais como uma totalidade de que coordenava e adaptava os aspectos da existência humana por meio de mecanismos econômicos, poder político e padrões culturais*” apresenta erro gramatical.
- 10.** Há poucos dias assisti a um debate... Neste caso, o verbo *haver* não recebe flexões e, por isso mesmo, é denominado *impessoal*. A frase a seguir também está correta e coerente quanto ao uso da mesma forma verbal: *Hão de existir alguns amigos no novo bairro*.
- 11.** A frase a seguir apresenta erro de regência: *O estabelecimento dessas normas implicou demorado estudo das atribuições e tarefas dos técnicos*.
- 12.** O trecho “*manteve sua rotina de estudo, mesmo que em condições precárias*” e “*por muito que chova, as ruas não serão inundadas*” apresentam a mesma relação sintático-semântica.
- 13.** Considerando a regência do verbo “*tender*”, é obrigatório o emprego do sinal indicativo de crase no “a” em “*tendem a ser mais eficazes*” na frase: “*Pesquisadores adiantam que os processamentos de produtos pela nova tecnologia tendem a ser mais eficazes*”.
- 14.** A supressão da vírgula empregada após o vocábulo “*primo*” implicaria mudança de sentido no período: “*Mandei uma mensagem para minha prima, que mora em Paris*”.



15. A correção gramatical e a coerência do texto seriam mantidas caso fosse inserida a expressão **por isso**, isolada por vírgulas, entre as palavras “e” e “não”, no trecho:

“Respeitar os poderes instituídos é imprescindível em uma sociedade democrática. Há quem afirme que o contrário – com afronta à Constituição -, nenhum governo seria de todo legítimo e não poderia ser considerado democrático”

Escrevendo-se:

“Respeitar os poderes instituídos é imprescindível em uma sociedade democrática. Há quem afirme que o contrário – com afronta à Constituição -, nenhum governo seria de todo legítimo **e, por isso, não** poderia ser considerado democrático”

16. No trecho “Não se podia contar com ele para o desenvolvimento do projeto”, o uso da próclise justifica-se pela presença da palavra negativa “não”.

17. A substituição da conjunção “visto que” pela locução **de modo que** preservaria os sentidos originais do texto no trecho a seguir:

“Os rituais são constitutivos das sociedades desde os primórdios da humanidade. Isso pode causar estranhamento, **visto que** tendemos a não reconhecê-los em várias situações cotidianas.”

“Os rituais são constitutivos das sociedades desde os primórdios da humanidade. Isso pode causar estranhamento, **de modo que** tendemos a não reconhecê-los em várias situações cotidianas.”

18. As relações sintático-semânticas do período “Embora fosse esperada, a partida era perturbadora, assim como o enfrentamento da solidão” seriam preservadas caso a conjunção “Embora” fosse substituída por **ainda que**.

19. No trecho “Parem esse mundo que eu vou descer”, o vocábulo “que” expressa ideia de consequência.

20. No trecho: “Foram vinte reclamações – em menos de uma hora -, nenhuma delas envolvendo atrasos na entrega”. O vocábulo “delas” remete à expressão “vinte reclamações”.

**LÍNGUA INGLESA***Andrea Belo*

Read the following text and answer questions from 21 to 30.

**The world economy is in crisis again. If we look back 80 years, we might be able to fix it**

For historians of the postwar economic era, 2024 marks an important anniversary. Eighty years ago, in July 1944, a small town called Bretton Woods in New Hampshire, America, hosted a conference. Its purpose was to establish a new set of rules and institutions that could keep order over global capitalism after the disasters of the Great Depression and the second world war. It is not too much to say that Bretton Woods established the [infrastructure of the modern global economy](#).

Eight decades later, the world is a very different place. But once again the global economy – post-Covid, post-energy price shock, experiencing rapid climate change – is in crisis. Calls for a new Bretton Woods have been growing louder.

Forty-four nations sent delegates to the Bretton Woods conference, but in practice it was dominated by the US and UK. Its presiding intellect was the brilliant British economist [John Maynard Keynes](#).

Keynes's theories had already revolutionised economists' thinking about domestic policy. If economies fell into recession, Keynes argued, it was the job of the state to raise public spending in order to maintain full employment. As the second world war was ending, Keynes turned his attention to the international sphere (...)

[www.theguardian.com/commentisfree/2024/jan/04/world-economy-bretton-woods-summit-growth-g20](http://www.theguardian.com/commentisfree/2024/jan/04/world-economy-bretton-woods-summit-growth-g20)

**Based on the preceding text, judge the following item**

21. In the sentence "For historians of the postwar economic era, 2024 marks an important anniversary ", the term "postwar" can be replaced by "after war" without changing in meaning.

**Based on the preceding text, judge the following item**

22. A similar word to replace "anniversary", in the first paragraph would be the term "birthday".

**Based on the preceding text, judge the following item**

23. According to the text, it is correct to infer that 2024 is a new great year.

**Based on the preceding text, judge the following item**

24. The name of the city where the conference took place is New Hampshire.

**Based on the preceding text, judge the following item**

25. The term "set of rules" in the text means a group of rules to be established.

26. In the sentence "It is not too much to say that Bretton Woods established the infrastructure of the modern global economy. ", it is possible to infer that Bretton Woods really helped.

**Based on the preceding text, judge the following item**

**27.** A similar word to replace "growing louder", in "...Calls for a new Bretton Woods have been growing louder" by "growing fast" without changing in meaning.

**Based on the preceding text, judge the following item**

**28.** According to the text, it is correct to infer that prices of many products are bigger eight decades late.

**Based on the preceding text, judge the following item**

**29.** It is possible to infer that the president pointed in the text is also an economist.

**Based on the preceding text, judge the following item**

**30.** The term "fell into recession" in If economies fell into recession, Keynes argued, it was the job of the state to raise public spending in order to maintain full employment" means be in recession.

## LÍNGUA ESPANHOLA

*Adinoél Sebastião*

Los derechos de Propiedad Industrial son activos intangibles, no pueden tocarse o verse físicamente, pero pueden comercializarse como cualquier otro bien físico mediante, compra, venta, licencia (alquiler), hipoteca, etc.

Permiten a sus titulares emprender acciones legales contra aquellos que copien, falsifiquen, fabriquen, importen, o vendan productos o servicios protegidos por dichos derechos, cuando no tengan la autorización de los titulares.

Los derechos de Propiedad Industrial sólo se confieren mediante el registro.

Gracias a la Propiedad Industrial se obtienen unos derechos de exclusiva sobre determinadas creaciones inmateriales que se protegen como verdaderos derechos de propiedad.

**21.** Deducimos del texto que no se puede oler los derechos de propiedad industrial.

**22.** En el texto la palabra «sólo» es un adverbio.

**23.** La expresión «sin embargo» podrá substituirse por la expresión «por ende».

**24.** No importa si escribes «ella es la más bella» o «ella es la mas bella». Ambas formas son correctas.

**Texto – tradução livre**

La Patente y el Modelo de Utilidad son títulos de Propiedad Industrial otorgados por el Estado que dan a su titular el derecho de impedir temporalmente a terceros la fabricación, venta o utilización comercial en España de la invención protegida sin su consentimiento. En caso de infracción, puede emprender acciones legales contra aquellos.

A cambio del monopolio de explotación, la Patente o el Modelo de Utilidad se pone a disposición del público y el titular está obligado a describir su invención de modo que un experto medio en la materia pueda ejecutarla.

También tiene la obligación de explotar la Patente o Modelo de Utilidad, bien por sí mismo o a través de persona autorizada por él mediante su ejecución en España o en un territorio miembro de la Organización Mundial del Comercio.

La explotación debe realizarse dentro del plazo de cuatro años desde la fecha de presentación de la solicitud de Patente, o de tres años desde la fecha en que se publique la concesión (se aplica el plazo que expire más tarde).

Si la Patente no es explotada podrá ser objeto de solicitudes de licencias obligatorias y caducar.

**25.** En el penúltimo párrafo del texto, la palabra «explotación» es clasificada como adjetivo femenino.

**26.** Del texto se puede deducir que para fabricar algo protegido por un título de propiedad industrial es necesaria la autorización del titular de la Patente o Modelo de Utilidad.

**27.** En el penúltimo párrafo del texto, la expresión «debe realizarse» podrá sustituirse por «debe se realizar».

**28.** Según el texto, la propiedad industrial concedida en España tiene validez en los países que forman parte de la Organización Mundial del Comercio.

**29.** Por lo general, en español se utiliza la conjunción «y». Sin embargo, en algunos casos es obligatorio utilizar la conjunción «e» como, por ejemplo, delante de palabras que empiezan por «i».

**30.** En el idioma español una contracción se forma uniendo una preposición y un artículo. Por tanto, podemos decir que la frase “Ana lleva el gato al veterinaria” demuestra el uso correcto de la contracción.

**LEI DE PROPRIEDADE INDUSTRIAL (LEI Nº 9.279/1996 E SUAS ALTERAÇÕES)***Cadu Carrilho*

**31.** Quanto aos direitos sobre a marca, julgue o item que se segue.

A marca notoriamente conhecida em seu ramo de atividade goza de proteção especial, desde que devidamente depositada ou registrada no Brasil.

**32.** Julgue o item seguinte, a respeito dos direitos e obrigações relativos à propriedade industrial.

Se dois ou mais autores tiverem realizado a mesma invenção ou modelo de utilidade, de forma independente, o direito de obter patente será assegurado àquele que provar o depósito mais antigo, independentemente das datas de invenção ou criação.



**33.** Julgue o item, relativo a titularidade das patentes, invenções patenteáveis, patenteabilidade e vigência de patentes.

É patenteável a invenção que atenda aos requisitos de novidade, atividade inventiva e aplicação industrial, tais como as teorias científicas.

**34.** Quanto aos direitos sobre a patente, julgue o item que se segue.

O pedido de patente de modelo de utilidade terá de se referir a um único modelo principal.

**35.** Com relação a marca notória, julgue o item subsequente.

O INPI poderá indeferir de ofício pedido de registro de marca que reproduza ou imite, no todo ou em parte, marca notoriamente conhecida.

**36.** A respeito dos procedimentos do registro de marcas, julgue o item.

São suscetíveis de registro como marca os sinais distintivos visualmente perceptíveis, sendo considerando marcar de produto aquele usado para atestar a conformidade de um produto ou serviço com determinadas normas ou especificações técnicas, notadamente quanto à qualidade, natureza, material utilizado e metodologia empregada.

**37.** A respeito da propriedade industrial, que protege os interesses de inventores, julgue o seguinte item.

A patente de invenção vigorará pelo prazo de 30 (trinta) anos e a de modelo de utilidade pelo prazo 25 (vinte e cinco) anos contados da data de concessão.

**38.** Com base na Lei nº 9.279/1996, julgue o item a seguir.

A nulidade da patente produzirá efeitos a partir da data em que verificada a nulidade.

**39.** Julgue o item que se segue, pertinentes a aspectos diversos relacionados ao direito empresarial.

São suscetíveis de registro como marca os sinais distintivos visualmente perceptíveis, dentre outros, os sinais de caráter genérico.

**40.** De acordo com a Lei nº 9.279/1996, que dispõe sobre direitos e obrigações relativos à propriedade industrial, julgue o item que segue.

À marca registrada no Brasil considerada de alto renome será assegurada proteção especial no ramo de atividade correspondente.

## **O INSTITUTO NACIONAL DA PROPRIEDADE INDUSTRIAL**

*Géssica Elhe*

**41.** Julgue o próximo item, relativo ao Instituto Nacional da Propriedade Industrial.

O registro de ativos de propriedade intelectual constitui a razão de ser do INPI.

**42.** Julgue o item abaixo sobre o Instituto Nacional da Propriedade Industrial.

Pode-se dizer que o Instituto Nacional da Propriedade Industrial (INPI) possui legitimidade ativa para promover ação judicial de nulidade de patente de invenção.

**43.** Julgue o item abaixo quanto ao Instituto Nacional da Propriedade Industrial. O Instituto Nacional da Propriedade Industrial (INPI) institui-se sob a forma de uma autarquia federal.

**44.** Julgue o próximo item, relativo ao Instituto Nacional da Propriedade Industrial.

O Instituto Nacional da Propriedade Industrial (INPI) tem por finalidade principal executar, no âmbito nacional e internacional, as normas que regulam a propriedade industrial, tendo em vista a sua função social, econômica, jurídica e técnica, bem como pronunciar-se quanto à conveniência de assinatura, ratificação e denúncia de convenções, tratados, convênios e acordos sobre propriedade industrial.

**45.** Julgue o próximo item, relativo ao Instituto Nacional da Propriedade Industrial.

O Poder Executivo está autorizado a promover as necessárias transformações no INPI com a finalidade de promover sua autonomia financeira e administrativa como, por exemplo, por meio da fixação da tabela de salários para os seus funcionários, sujeita à aprovação do Ministério a que estiver vinculado o INPI.

**46.** Julgue o próximo item, relativo ao Instituto Nacional da Propriedade Industrial.

A Missão institucional de uma autarquia é extremamente valiosa para o funcionamento da mesma, consistindo na declaração de propósitos ampla e duradoura que identifica e distingue a organização das demais e explicita sua razão de ser.

Quanto à Missão do INPI, essa será de consolidar-se como escritório de propriedade industrial de classe mundial.

**47.** Julgue o próximo item, relativo ao Instituto Nacional da Propriedade Industrial.

O INPI conta com uma Presidência e quatro Diretorias, dentre as quais estão a Diretoria Executiva, a Diretoria de Patentes e a Diretoria de Finanças.

**48.** Julgue o próximo item, relativo ao Instituto Nacional da Propriedade Industrial.

A sede do INPI fica situada na cidade do Rio de Janeiro.

**49.** Julgue o próximo item, relativo ao Instituto Nacional da Propriedade Industrial.

Sobre as ações de nulidade quanto da vigência da patente, o INPI não detém competência para a propositura da mesma, somente podendo ser apresentada por pessoa que comprove legítimo interesse.

**50.** Julgue o próximo item, relativo ao Instituto Nacional da Propriedade Industrial.

Depositante do pedido e titular da patente estão sujeitos ao pagamento de retribuição anual, que poderá ser antecipado, a depender do que regular o INPI, pago dentro dos primeiros 3 (três) meses de cada período anual, ou ainda, ser feito independente de notificação, dentro dos 6 (seis) meses subsequentes, mediante pagamento de retribuição adicional.

**CONHECIMENTOS ESPECÍFICOS****ADMINISTRAÇÃO***Elisabete Moreira*

**51.** Em relação à abordagem burocrática da administração e à evolução da administração pública no Brasil, por meio das reformas administrativas, julgue o item a seguir.

O Profissionalismo, o formalismo e a impessoalidade da burocracia tradicional mantiveram-se preservados na implantação do modelo gerencial, que proporcionou um sistema de gestão e controle centrado em resultados.

**52.** No que se refere à evolução da administração pública no Brasil após 1930, julgue o item seguinte.

A reforma iniciada com o Decreto-Lei n.º 200/1967 consolidou a centralização das atividades de produção de bens e serviços na administração direta, consagrando e racionalizando uma situação que já se delineava na prática.

**53.** A respeito do processo administrativo relacionado às funções e estruturas organizacionais, julgue o item subsequente.

O planejamento, como função administrativa, envolve a identificação, a análise, a ordenação e o agrupamento das atividades e recursos, visando a realização das políticas públicas e o alcance dos resultados.

**54.** Julgue o item a seguir, relativos à administração e gestão de pessoas nas organizações.

A gestão de pessoas nas organizações deve priorizar a realização dos objetivos individuais dos empregados e simultaneamente orientar esforços para o alcance dos objetivos organizacionais.

**55.** A respeito da gestão estratégica de pessoas, julgue o item a seguir.

As funções administrativas características da gestão estratégica de pessoas nas organizações públicas incluem a realização de rotinas típicas de departamento pessoal e a elaboração de políticas de desenvolvimento e de gestão de desempenho de pessoas.

**56.** A respeito da gestão de projetos, julgue os itens a seguir.

O gerenciamento de um projeto, esforço temporário empreendido para criar um produto, serviço ou resultado padronizado, implica o estabelecimento de objetivos claros e alcançáveis

**57.** A respeito da gestão de processos, julgue os itens que se seguem.

A reengenharia de processos visa eliminar atividades que não agreguem valor à organização, enquanto a qualidade visa a melhoria contínua dos processos da organização.

**58.** Julgue os itens que se seguem, relativos a características das organizações formais modernas, estrutura organizacional e tipos de departamentalização.

A estrutura matricial constitui uma evolução da estrutura divisional, agregando-se a estrutura funcional, subordinada ao projeto.

**59.** Acerca de gestão do desempenho, julgue o item a seguir:

O método moderno denominado “Avaliação Participativa por Objetivo” consiste na avaliação de todos os colaboradores aos seus respectivos chefes e vice-versa, conservando o anonimato do avaliador.

**60.** Acerca do processo de comunicação, julgue o item a seguir:

No processo de comunicação ocorrem ruídos que podem alterar a mensagem transmitida, a exemplo do volume excessivo de informações nos canais de comunicação que podem acarretar sobrecarga, gerando omissão e distorção no processo de comunicação.

**61.** Acerca da qualidade e as ferramentas de gestão, avalie o item a seguir.

Sobre as categorias básicas de indicadores de desempenho, a eficiência é a conformidade a critérios e padrões de qualidade/excelência para a realização dos processos, atividades e projetos na busca da melhor execução e economicidade; sendo um elemento transversal.

**62.** Sobre a análise competitiva e as estratégias genéricas, redes e alianças, julgue os itens a seguir:

Patente é um exemplo eficaz de barreira a novos entrantes, de acordo com análise das cinco forças de Porter, assim como a presença de grupos fortes de compradores que permite que a indústria atue proativamente na criação de mais barreiras à entrada.

**63.** Sobre a análise competitiva e as estratégias genéricas, redes e alianças, julgue os itens a seguir:

A análise da estratégia empresarial é fundamental para avaliação do sucesso de um negócio. Segundo Mintzberg, é correto afirmar que a estratégia é uma perspectiva de negócios, ou seja, está relacionada a forma como a empresa faz as coisas e a estratégia realizada é igual à estratégia deliberada pela vontade dos acionistas

**64.** Acerca da gestão da qualidade e da excelência na gestão pública, avalie o item a seguir.

No processo de resolução e controle de problemas de qualidade pode-se utilizar o histograma para apresentar uma distribuição de frequência dos eventos de forma gráfica, facilitando sua compreensão.

**65.** Acerca da gestão da qualidade e da excelência na gestão pública, avalie o item a seguir.

O benchmarking é uma tecnologia de mudança utilizada para avaliar, comparar e identificar o gap de desempenho e obter vantagem competitiva. O benchmarking abraça a ideia de processo, contínuo e sistemático e pode ser realizado de forma interna, competitiva ou funcional.

**66.** Acerca da gestão da qualidade e da excelência na gestão pública, avalie o item a seguir.

O modelo de excelência preconizado pelo Fundação Nacional de Qualidade apresenta como fundamento a adaptabilidade que se refere à capacidade de interdependência entre os diversos componentes que interagem com a organização e afetam o alcance dos objetivos e estratégias.

**67.** Acerca da gestão de projetos, conceitos, características e etapas, e planejamento estratégico, avalie o seguinte item.

Para realizar projetos é necessário concentrar esforços nos projetos maiores, que tenham entregas alcançáveis, cujos prazos possam ser cumpridos, relacionando desde as entregas micro até as macroentregas.

**68.** Acerca da gestão de projetos, conceitos, características e etapas, e planejamento estratégico, avalie o seguinte item.

As partes interessadas de um projeto incluem o gerente funcional, que é responsável por fornecer recursos e suporte para o projeto, designa o gerente de projeto, autoriza mudanças no escopo, determina prioridades e monitora o projeto junto com o gerente de projeto.

**69.** Acerca de planejamento estratégico, avalie o seguinte item.

Atualmente, o planejamento estratégico leva em consideração diferentes enfoques, agrupados conforme as estratégias são estabelecidas. A escola do planejamento segue um modelo normativo e prescritivo, concebido a partir de um processo formal dividido em etapas, sob uma perspectiva estrutural.

**70.** Acerca dos fundamentos da estratégia organizacional e da medição e controle de seu desempenho, julgue os seguintes itens.

O *Balanced Scorecard* – BSC é um sistema de controle e gestão do desempenho organizacional, cujo objetivo é relacionar o mapeamento estratégico da organização com um conjunto de indicadores de desempenho, promovendo interligações entre as diversas áreas. Na implantação desse sistema, é necessário construir alguns elementos conceituais, para que se promova o acompanhamento da gestão estratégica, a exemplo dos cenários, que permitem uma análise e acompanhamento das prospecções futuras.

**71.** Acerca das características básicas das organizações formais modernas, julgue os itens a seguir

A departamentalização por processo representa o agrupamento das atividades de acordo com as etapas de um processo, considerando-se a maneira pela qual são executados os trabalhos ou processos para a consecução de uma meta ou de um objetivo específico.

**72.** Com relação à gestão de processos, julgue os itens a seguir.

Um determinado processo denominado medir o desempenho será classificado como processo de apoio caso seja estratégico para a realização dos objetivos do órgão da administração pública.

**73.** Acerca das organizações modernas e a estrutura organizacional, julgue o item a seguir.

Organizações mais descentralizadas tendem a ser mais eficientes administrativamente.

**74.** Julgue o próximo item, acerca de ferramentas de gestão de processos.

A definição de indicadores, a realização de treinamentos e elaboração do plano de ação para melhoria são etapas da fase de planejamento do ciclo PDCA.

**75.** Com base nas teorias da evolução da administração, julgue o item seguinte.

A abordagem sistêmica adotada na ciência da administração integra o enfoque técnico ao enfoque comportamental.



## ADMINISTRAÇÃO DE RECURSOS MATERIAIS E LÓGISTICA

*Ricardo Campanário*

**76.** No que se refere à conferência no recebimento de materiais e armazenagem, julgue o item seguinte. Situação hipotética: Depois de determinada empresa manter estoque médio de todos os itens de matérias-primas por 12 meses, ela decidiu reduzir esse tempo para 6 meses. Assertiva: Em relação à curva ABC, exatamente aqueles que permitem a maior redução possível nos valores financeiros dos estoques são os itens do grupo C.

**77.** Com base nos conceitos e nas aplicações sobre a administração de recursos materiais, julgue o item. Os sistemas apoiados pelos conceitos do just in time têm como meta o estoque "zero". Neles é comum verificar o uso do MRP.

**78.** O MRP é um sistema que estabelece procedimentos, regras e critérios de modo a atender as necessidades de produção numa sequência de tempo logicamente determinada para cada item componente do produto final. O sistema é capaz de planejar diferentes necessidades de materiais a cada alteração sofrida pelo programa de produção, pelos registros de inventários ou mesmo pela composição de produtos acabados.

**79.** No almoxarifado da Pref. Mun. Fortaleza, a demanda média semanal de toners para impressoras é de 500 unidades, e o tempo médio para ressuprimento deste item é de três semanas. Sabendo-se que o seu ponto de reposição ocorre quando o nível de estoque atinge 4.000 unidades, o Estoque de Segurança de toners é de 2.500 unidades.

**80.** Acerca da gestão de estoques e compras e dos procedimentos de compras no setor público, julgue o item que se segue. A realização de uma compra sob o critério de menor preço pode restringir a negociação com fornecedores quanto ao prazo de entrega, à forma de pagamento e outras condições envolvidas na negociação.

**81.** Com relação a compras, julgue o item que se segue. Os profissionais que atuam na área de compras devem ter conhecimentos amplos das características dos produtos, ou das fases de fabricação dos itens comprados.

**82.** O gráfico seguinte representa a curva dente de serra de um item dentro de um sistema de estoque. No gráfico, o estoque mínimo é representado pelo ponto III.

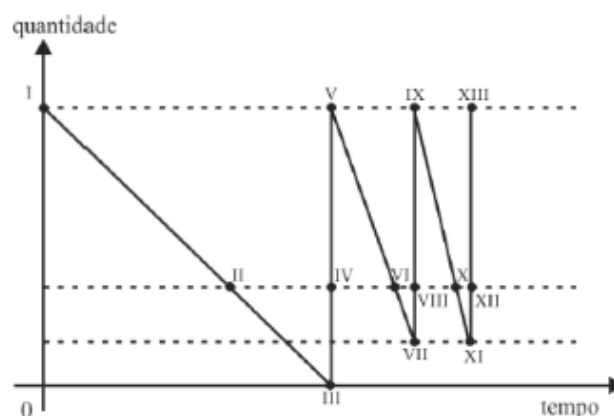

**83.** A tabela seguinte registra o controle de estoques de determinados itens de uma repartição. De acordo com os dados da tabela, o menor giro de estoque corresponde ao item IV.

item	consumo médio mensal (unidades)	estoque médio (unidades)
I	100	125
II	100	100
III	80	40
IV	80	200
V	120	150

**84.** Acerca da função da administração de estoques. O leadtime compreende o período entre a solicitação e a chegada do pedido e deve ser levado em consideração para se estabelecer o nível de ressuprimento.

**85.** A indicação do tipo de material, do formato e das dimensões do produto faz parte da primeira etapa de classificação dos materiais.

**86.** Considerando que Gabriel trabalhe na área de compras e contratações em entidade da administração pública indireta, julgue o item seguinte. Gabriel deve prestar, com equidade e imparcialidade, atendimento a fornecedores.

**87.** Compras de materiais de expediente devem ser realizadas pelo chefe de almoxarifado, independentemente do valor, conforme a necessidade de cada setor do órgão.

**88.** No que se refere a logística, julgue o próximo item. A despeito de sua baixa flexibilidade operacional, o modal dutoviário é vantajoso porque suas instalações não requerem altos investimentos.

**89.** No que diz respeito à administração de compras e de produção, julgue o item a seguir. Para a elaboração de um projeto de Cadeia Global de Suprimentos é importante considerar a estratégia de compras; a localização de plantas industriais e de centros de distribuição; uma logística eficiente e níveis de serviço a serem oferecidos aos clientes.

**90.** As balanças contadoras/pesadoras podem ser utilizadas para as conferências quantitativas no recebimento de grandes quantidades de pequenas peças.

**91.** A aquisição de material além da quantidade necessária representa imobilizações em estoque ocioso.

**92.** O estoque virtual de uma matéria-prima consiste na soma do seu estoque mínimo com as suas encomendas.

**93.** Para controlar o estoque de materiais, o ponto ou nível de ressuprimento de matéria-prima deve estar situado entre os estoques máximo e mínimo.

**94.** À fase de recebimento competem quatro etapas: entrada de materiais; conferência quantitativa; conferência qualitativa; e regularização.

**95.** Quando da guarda de itens em prateleiras, os mais leves devem permanecer nas prateleiras superiores.

**96.** A requisição para retirada de materiais do almoxarifado deverá ser entregue ao encarregado desse setor com a assinatura do requisitante, que, por sua vez, deve ocupar cargo que preveja a possibilidade de retirada de materiais mediante requisição formal.

**97.** A avaliação dos fornecedores é responsabilidade exclusiva dos órgãos de compras.

**98.** A centralização de compras é recomendável para a aquisição de todos os produtos e serviços das empresas nacionais com atividade em diversas regiões do país.

**99.** A função compras apresenta papel significativo no desenvolvimento do mercado fornecedor.

**100.** O procedimento por meio do qual é providenciado o retorno do óleo lubrificante usado aos centros produtivos para tratamento e neutralização do impacto ambiental é característico da chamada logística reversa ou logística verde.

### **DIREITO ADMINISTRATIVO**

*Fabiano Pereira*

**101.** De acordo com a lei n.º 9.784/1999, julgue o item a seguir.

Nos processos administrativos serão considerados, entre outros, os critérios de interpretação da norma administrativa de maneira a assegurar de forma mais eficaz o cumprimento do objetivo público a que se destina, sendo proibida a aplicação retroativa de uma nova interpretação.

**102.** De acordo com a lei n.º 9.784/1999, julgue o item a seguir.

Não consiste em dever do administrado fazer-se assistir obrigatoriamente por advogado.

**103.** De acordo com a lei n.º 9.784/1999, julgue o item a seguir.

Entre os princípios explícitos do processo administrativo incluem-se a oficialidade, o devido processo legal e a tipicidade.

**104.** De acordo com a lei n.º 9.784/1999, julgue o item a seguir.

O ato de delegação indicará, entre outras questões, as matérias e os poderes transferidos, sendo vedada, no entanto, a inclusão de ressalvas quanto ao exercício da atribuição delegada.

**105.** De acordo com a lei n.º 9.784/1999, julgue o item a seguir.

A edição de atos de caráter normativo não pode ser objeto de delegação.

**106.** De acordo com a lei n.º 9.784/1999, julgue o item a seguir.

O recurso administrativo poderá ser apresentado, entre outras possibilidades, por organizações e associações representativas, no que diz respeito a direitos e interesses coletivos, assim como por cidadãos ou associações, em relação a direitos ou interesses difusos.

**107.** De acordo com a lei n.º 9.784/1999, julgue o item a seguir.

Na ausência de competência legal específica, é obrigatório iniciar o processo administrativo perante a Corregedoria-Geral do órgão ao qual o servidor está diretamente subordinado.

**108.** De acordo com a lei n.º 9.784/1999, julgue o item a seguir.

É dever da administração pública proferir decisão explícita sobre solicitações ou reclamações relacionadas a sua competência.

**109.** De acordo com a lei n.º 9.784/1999, julgue o item a seguir.

Em regra, a intimação no processo administrativo é realizada por meio de publicação em diário oficial.

**110.** De acordo com a lei n.º 9.784/1999, julgue o item a seguir.

O recurso será dirigido à autoridade que proferiu a decisão, a qual, se não a reconsiderar no prazo de quarenta e oito horas, o encaminhará à autoridade superior.

**111.** De acordo com a lei n.º 8.666/1993, julgue o item a seguir.

Não é permitido estabelecer tratamento diferenciado entre empresas brasileiras e estrangeiras, a menos que esteja relacionado a financiamentos por agências internacionais.

**112.** De acordo com a lei n.º 8.666/1993, julgue o item a seguir.

É considerado critério de desempate em licitações públicas o fato de os bens ou serviços serem provenientes de empresas que realizam investimentos em pesquisa e no desenvolvimento de tecnologia no país.

**113.** De acordo com a lei n.º 8.666/1993, julgue o item a seguir.

É inexigível a licitação para aquisição de materiais, equipamentos ou gêneros que só possam ser fornecidos por produtor, empresa ou representante comercial exclusivo.

**114.** De acordo com a lei n.º 8.666/1993, julgue o item a seguir.

Sempre será antecedida por avaliação e processo de licitação a alienação de bens da Administração Pública.

**115.** De acordo com a lei n.º 8.666/1993, julgue o item a seguir.

É denominada convite a modalidade de licitação entre interessados previamente cadastrados, convidados em número mínimo de 3 (três) pela unidade administrativa.

**116.** De acordo com a lei n.º 14.133/2021, julgue o item a seguir.

A modalidade de contratação integrada refere-se ao regime de contratação de obras e serviços de engenharia em que o contratado é encarregado de elaborar e desenvolver os projetos básico e executivo, executar obras e serviços de engenharia, fornecer bens ou prestar serviços especiais, além de realizar a montagem, teste, pré-operação e outras operações necessárias e suficientes para a entrega final do objeto.

**117.** De acordo com a lei n.º 14.133/2021, julgue o item a seguir.

O processo licitatório compreende duas fases distintas, a primeira interna, na qual são realizados os atos preparatórios, e a segunda externa, que consiste na divulgação do certame, informando aos interessados que a Administração está interessada em licitar determinado objeto.

**118.** De acordo com a lei n.º 14.133/2021, julgue o item a seguir.

O contratado pratica sobrepreço em licitação ao modificar o orçamento de obras e serviços de engenharia, resultando em desequilíbrio econômico-financeiro da obrigação estabelecida em seu favor.

**119.** De acordo com a lei n.º 14.133/2021, julgue o item a seguir.

O princípio da segregação de funções estabelece que cada uma das principais atribuições no processo de licitação e execução do contrato seja desempenhada por agentes públicos distintos.

**120.** De acordo com a lei n.º 14.133/2021, julgue o item a seguir.

No julgamento por técnica e preço, será levada em conta a pontuação mais alta resultante da ponderação, com base em fatores objetivos estabelecidos no edital, das notas atribuídas aos aspectos de técnica e preço da proposta. Nesse contexto, o requisito de preço deve ter uma valoração de, no mínimo, o dobro da valoração atribuída à técnica.

## NÃO É ASSINANTE?

*Confira nossos planos, tenha acesso a milhares de cursos e participe gratuitamente dos projetos exclusivos. Clique no link!*

<https://bit.ly/Estrategia-Assinaturas>

## CONHEÇA NOSSO SISTEMA DE QUESTÕES

*Estratégia Questões nasceu maior do que todos os concorrentes, com mais questões cadastradas e mais soluções por professores. Clique no link e conheça!*

<https://bit.ly/Sistemas-de-Questões>

---