

CONCURSO PÚBLICO NACIONAL UNIFICADO

**CONSÓRCIO MGI – INEP – IPEA – ENAP – AGU –
SECOM PARA FORMATAÇÃO, PROTEÇÃO
JURÍDICA, DIVULGAÇÃO E EXECUÇÃO DE
CONCURSOS PÚBLICOS NO BRASIL**



MINISTÉRIO DA
GESTÃO E DA INOVAÇÃO
EM SERVIÇOS PÚBLICOS



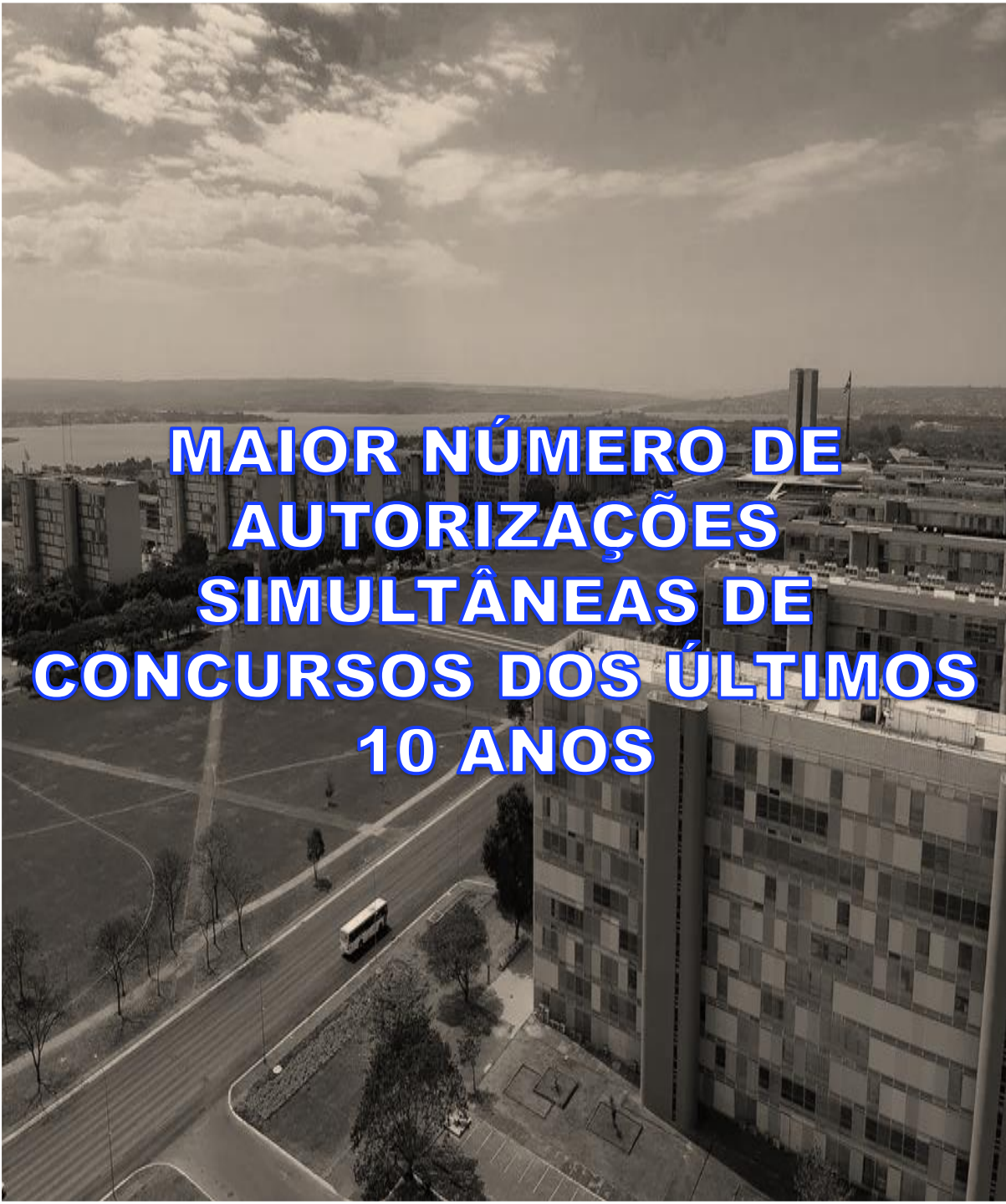

MAIOR NÚMERO DE AUTORIZAÇÕES SIMULTÂNEAS DE CONCURSOS DOS ÚLTIMOS 10 ANOS

ÓRGÃOS

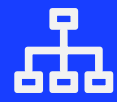

100

Número aproximado de órgãos e entidades atendidas, inclusive com carreiras transversais

VAGAS



+ de 10 mil

Somatório de vagas autorizadas para provimentos e novos concursos

Principais Problemas do Modelo Tradicional

Aplicação centralizada



Em geral, as provas são realizadas em apenas algumas capitais

Perfil da população



O perfil da população brasileira não está refletido na APF

Pulverização de certames



Alto custo financeiro e operacional para realização dos certames

Falta de padronização



Questionamentos jurídicos e regras diferentes para os certames

Falta de periodicidade



Dificulta o planejamento de longo prazo da força de trabalho



**CONCURSO PÚBLICO
NACIONAL UNIFICADO**

**➤ AMPLIAÇÃO E
DEMOCRATIZAÇÃO
DO ACESSO DA
POPULAÇÃO ÀS
VAGAS PÚBLICAS**

Principais Vantagens do Concurso Público Nacional Unificado



Concurso Público Nacional Unificado

Capilaridade

Falicitia o acesso da população com aplicação das provas em cerca de 180 municípios



Perfil

Permite maior aderência possível entre perfil da população e perfil dos candidatos



Escala

Padroniza procedimentos, amplia escalas e reduz custos de etapas e processos



Marco Referencial

Vetor para futura normatização que venha a regular e escalonar no tempo os certames para toda APF



Concurso Público Nacional Unificado

- **Participação por livre adesão** dos órgãos e entidades
- **Aplicação conjunta** para a primeira fase dos concursos já autorizados
- **Publicação do edital até dezembro/2023**
- **Provas simultâneas em todas as capitais e cidades médias e grandes**

Concurso Público Nacional Unificado

- Um único dia de provas, dividido em dois momentos:
 - Provas objetivas com matriz curricular comum a todos os candidatos; e
 - Provas objetivas específicas e dissertativas por áreas de atuação governamental
- Avaliação de titulação acadêmica e/ou experiência profissional progressa
- Após finalização do concurso, oferta de cursos de formação e programas de ambientação em parceria com a ENAP e IPEA.



Blocos Temáticos por áreas de atuação

BLOCOS POR ÁREA DE ATUAÇÃO	Órgão	Carreira	Vagas Autorizadas	Part. %
1. Administração e Finanças Públicas			580	7%
Administração Pública	Ministério da Gestão e da Inovação em Serviços Públicos - MGI	Especialistas em Políticas Públicas e Gestão Governamental (EPPGG)	150	1,9%
Administração Pública	Instituto de Pesquisa Econômica Aplicada - IPEA	Técnico de Planejamento e Pesquisa (TPP)	80	1,0%
Economia e Finanças	Ministério da Fazenda - MF	Auditor Federal de Finanças e Controle (AFFC)	40	0,5%
Economia e Finanças	Ministério do Planejamento e Orçamento - MPO	Analista de Planejamento e Orçamento (APO)	100	1,3%
Economia e Finanças	Banco Central do Brasil - BCB	Analista	100	1,3%
Economia e Finanças	Comissão de Valores Mobiliários - CVM	Analista da CVM Inspetor da CVM	60	0,8%
Setores Econômicos	Ministério do Desenvolvimento, Indústria, Comércio e Serviços - MDIC	Analista de Comércio Exterior (ACE)	50	0,6%

BLOCOS POR ÁREA DE ATUAÇÃO	Órgão	Carreira	Vagas Autorizadas	Part. %
2. Setores Econômicos, Infraestrutura e Regulação			1.015	13%
Setores Econômicos	Instituto Nacional de Metrologia, Qualidade e Tecnologia - INMETRO	Analista Executivo em Metrologia e Qualidade Pesquisador-Tecnologista em Metrologia e Qualidade	100	1,3%
Setores Econômicos	Instituto Nacional de Propriedade Industrial - INPI	Analista de Planejamento, Gestão e Infraestrutura em Propriedade Industrial Pesquisador em Propriedade Industrial Tecnologista em Propriedade Industrial	120	1,5%
Regulação	Agência Nacional de Transportes Aquaviários - ANTAQ	Especialista em Regulação de Serviços de Transportes Aquaviários	30	0,4%
Regulação	Agência Nacional de Transportes Terrestres (ANTT)	Especialista em Regulação de Serviços de Transportes Terrestres	50	0,6%
Regulação	Agência Nacional de Aviação Civil - ANAC	Especialista em Regulação de Aviação Civil	70	0,9%
Regulação	Agência Nacional de Telecomunicações - ANATEL	Especialista em Regulação de Serviços Públicos de Telecomunicações	50	0,6%
Regulação	Agência Nacional de Energia Elétrica - ANEEL	Especialista em Regulação de Serviços Públicos de Energia	40	0,5%
Regulação	Agência Nacional de Águas e Saneamento Básico - ANA	Especialista em Regulação de Recursos Hídricos e Saneamento Básico	40	0,5%
Regulação	Agência Nacional de Vigilância Sanitária - ANVISA	Especialista em Regulação e Vigilância Sanitária	50	0,6%
Regulação	Agência Nacional de Saúde - ANS	Especialista em Regulação de Saúde Suplementar	35	0,4%
Infraestrutura	Ministério da Gestão e da Inovação em Serviços Públicos - MGI	Analista de Infraestrutura (AIE)	300	3,8%
Infraestrutura	Departamento Nacional de Infraestrutura de Transportes - DNIT	Analista Administrativo Analista em Infraestrutura de Transportes	100	1,3%
Infraestrutura	Ministério de Minas e Energia - MME	Administrador	30	0,4%

Blocos Temáticos por áreas de atuação

BLOCOS POR ÁREA DE ATUAÇÃO	Órgão	Carreira	Vagas Autorizadas	Part. %
3. Agricultura, Meio Ambiente e Desenvolvimento Agrário			1.040	13%
Agricultura	Ministério da Agricultura e Pecuária - MAPA	Auditor-fiscal federal agropecuário	200	2,6%
Desenvolvimento Agrário	Instituto Nacional de Colonização e Reforma Agrária - INCRA	Analista Administrativo Analista em Reforma e Desenvolvimento Agrário Engenheiro Agrônomo	742	9,5%
Meio Ambiente	Ministério do Meio Ambiente e Mudança do Clima - MMA	Analista Ambiental	98	1,3%
BLOCOS POR ÁREA DE ATUAÇÃO	Órgão	Carreira	Vagas Autorizadas	Part. %
4. Educação, Ciência, Tecnologia e Inovação			1.194	15%
Ciência, Tecnologia e Inovação	Instituto Nacional de Meteorologia - INMET	Analista em Ciência e Tecnologia Tecnologista	80	1,0%
Ciência, Tecnologia e Inovação	Centro Gestor e Operacional do Sistema de Proteção da Amazônia - CENSIPAM	Analista em Ciência e Tecnologia	50	0,6%
Ciência, Tecnologia e Inovação	Ministério da Ciência, Tecnologia e Inovação - MCTI	Analista em Ciência e Tecnologia Pesquisador Tecnologista	814	10,4%
Ciência, Tecnologia e Inovação	Conselho Nacional de Desenvolvimento Científico e Tecnológico - CNPQ	Analista em Ciência e Tecnologia	50	0,6%
Educação	Fundo Nacional de Desenvolvimento da Educação - FNDE	Especialista Em Financiamento E Execução De Programas E Projetos Educacionais	100	1,3%
Educação	Instituto Nacional de Estudos e Pesquisas Educacionais Anísio Teixeira - INEP	Pesquisador-Tecnologista em Informações e Avaliações Educacionais	50	0,6%
Educação	Coordenação de Aperfeiçoamento de Pessoal de Nível Superior - CAPES	Analista em Ciência e Tecnologia	50	0,6%

Blocos Temáticos por áreas de atuação

BLOCOS POR ÁREA DE ATUAÇÃO	Órgão	Carreira	Vagas Autorizadas	Part.%
5. Políticas Sociais, Justiça e Saúde			1.470	19%
Políticas Sociais	Ministério da Gestão e da Inovação em Serviços Públicos - MGI	Analista Técnico de Políticas Sociais - ATPS	500	6,4%
Políticas Sociais	Fundação Nacional dos Povos Indígenas - FUNAI	Indigenista Especializado Cargos do PGPE	350	4,5%
Saúde	Fundação Oswaldo Cruz - FIOCRUZ	Analista de Gestão em Saúde Pesquisador em Saúde Pública Tecnologista em Saúde Pública	300	3,8%
Saúde	Ministério da Saúde - MS	Tecnologista	220	2,8%
Justiça	Ministério da Justiça e Segurança Pública - MJSP	Analista Técnico Administrativo	100	1,3%
BLOCOS POR ÁREA DE ATUAÇÃO	Órgão	Carreira	Vagas Autorizadas	Part.%
6. Trabalho e Previdência			940	12%
Trabalho e Previdência	Ministério do Trabalho e Emprego - MTE	Auditor-Fiscal do Trabalho (AFT)	900	11,5%
Trabalho e Previdência	Superintendência Nacional de Previdência Complementar - PREVIC	Analista Administrativo Especialista em Previdência Complementar	40	0,5%

Blocos Temáticos por áreas de atuação

BLOCOS POR ÁREA DE ATUAÇÃO	Órgão	Carreira	Vagas Autorizadas	Part.%
7. Dados, Tecnologia e Informação			895	11%
Informação Pública	Instituto Brasileiro de Geografia e Estatística - IBGE	Analista de Planejamento, Gestão e Infraestrutura em Informações Geográficas e Estatísticas Tecnologista em Informações Geográficas e Estatísticas Pesquisador em Informações Geográficas e Estatísticas	595	7,6%
Tecnologia da Informação	Ministério da Gestão e da Inovação em Serviços Públicos - MGI	Analista em Tecnologia da Informação (ATI)	300	3,8%
BLOCOS POR ÁREA DE ATUAÇÃO	Órgão	Carreira	Vagas Autorizadas	Part.%
8. Nivel Intermediário			692	9%
Informação Pública	Instituto Brasileiro de Geografia e Estatística - IBGE	Técnico em Informações Geográficas e Estatísticas	300	3,8%
Agricultura	Ministério da Agricultura e Pecuária - MAPA	Agente de atividades agropecuárias Agente de inspeção sanitária e industrial de produtos de origem animal Técnico de laboratório	240	3,1%
Políticas Sociais	Fundação Nacional dos Povos Indígenas - FUNAI	Agente em Indigenismo	152	1,9%

Estrutura de Governança

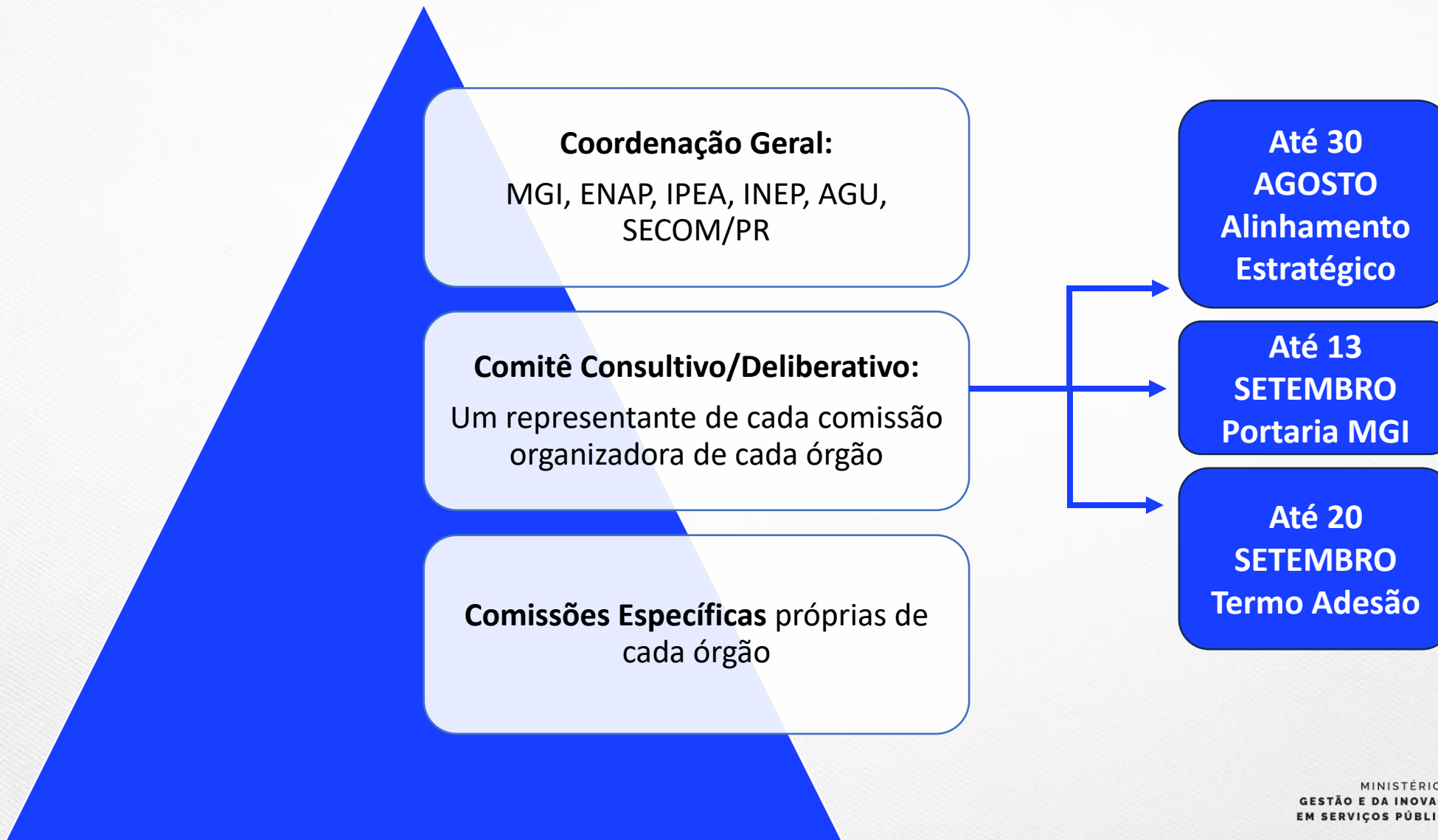

Instrumentos de Execução

Portaria Ministerial do MGI definindo o objeto, objetivos, atribuições e responsabilidades dos órgãos aderentes ao projeto (Termo de Adesão e Termo de Confidencialidade)

Rede de Segurança Jurídica coordenada pela AGU e envolvimento das áreas jurídicas de todos os órgãos envolvidos

Rede de Comunicação coordenada pela SECOM/PR e envolvimento das áreas de comunicação de todos os órgãos envolvidos para fins de divulgação a mais ampla possível do certame

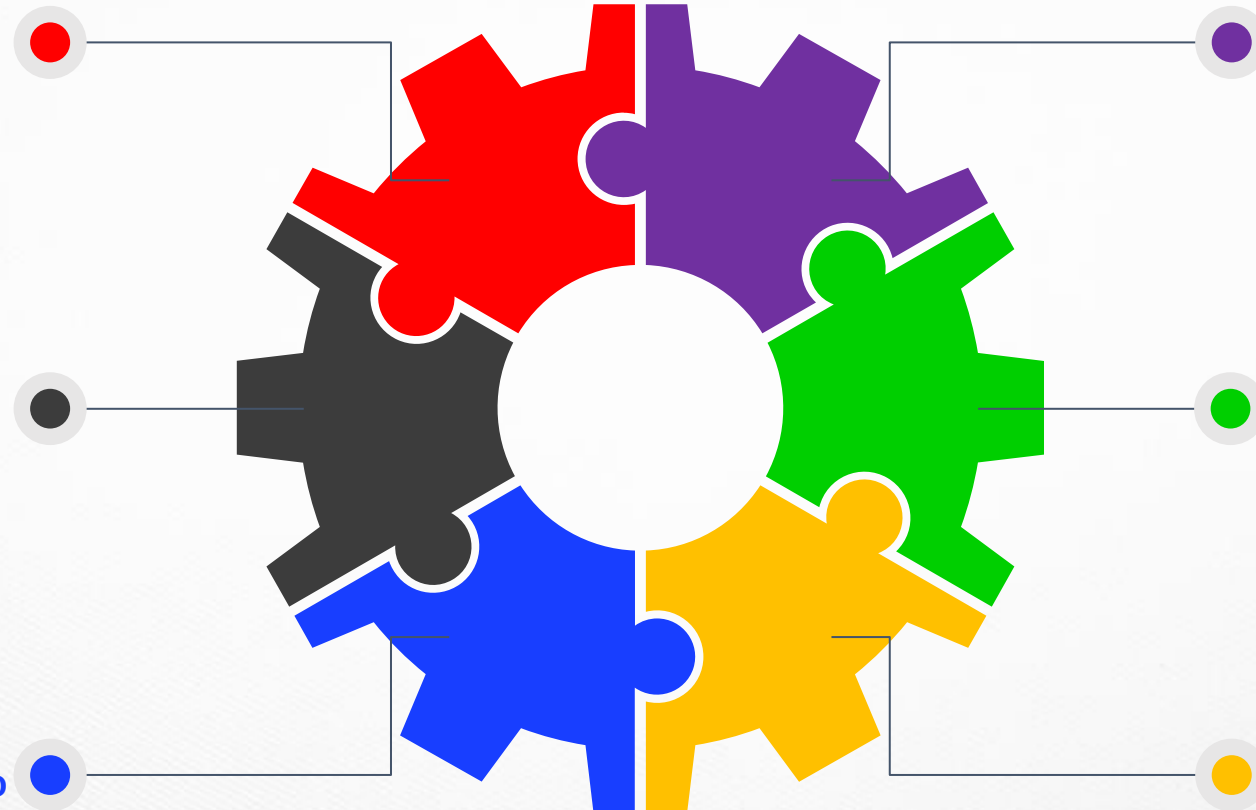

Guia Referencial para Concursos Públicos (MGI-ENAP)

Orientação geral oferecido pela ENAP às Comissões de Concursos dos órgãos aderentes

Definição das cidades-sedes e avaliação do novo modelo (IPEA-INEP)

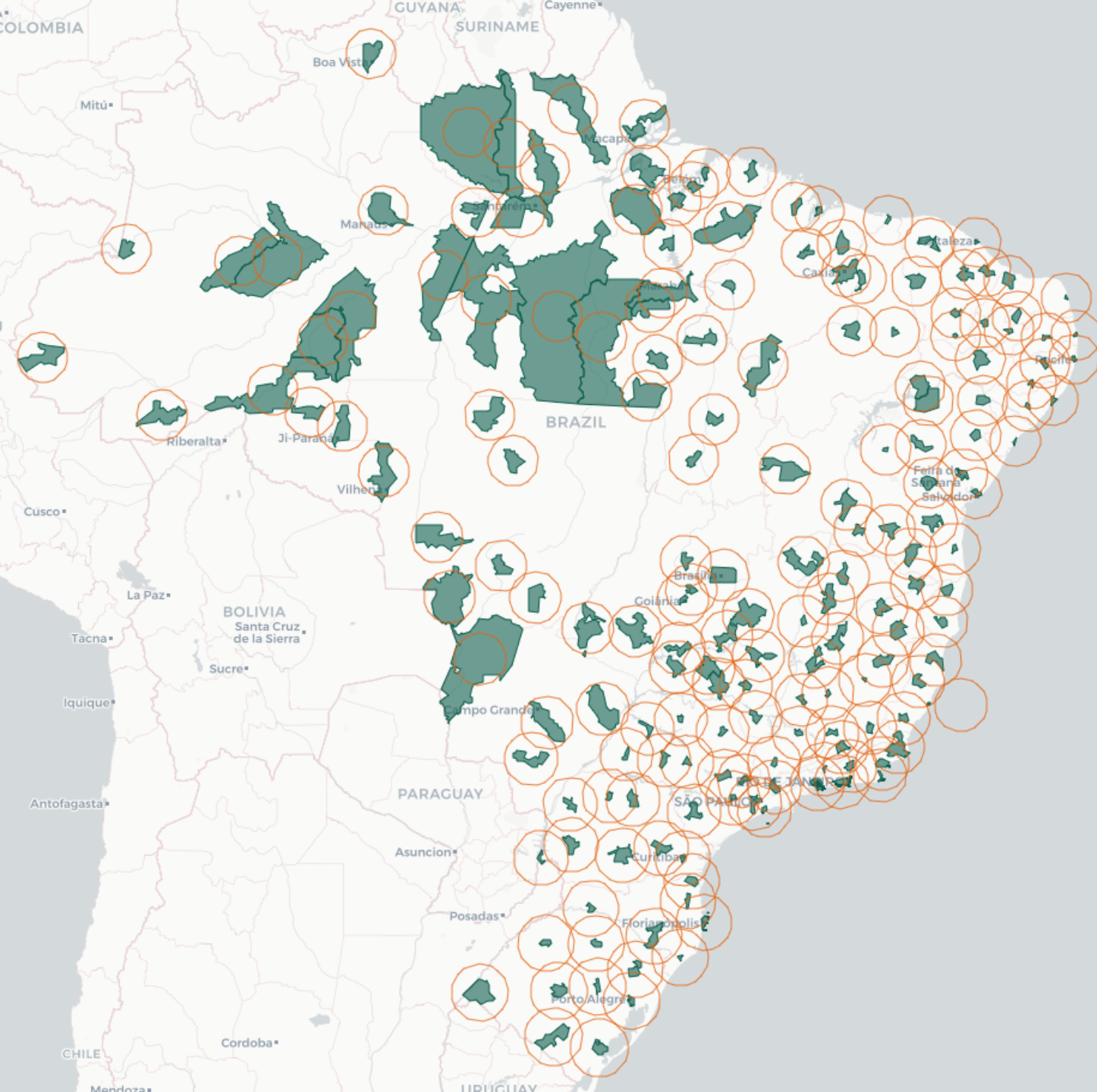

Municípios Sede

(TIPOLOGIA SUJEITA A AJUSTES)

Regiões	Municípios
Norte	39
Nordeste	50
C. Oeste	18
Sudeste	49
Sul	23
Total	179

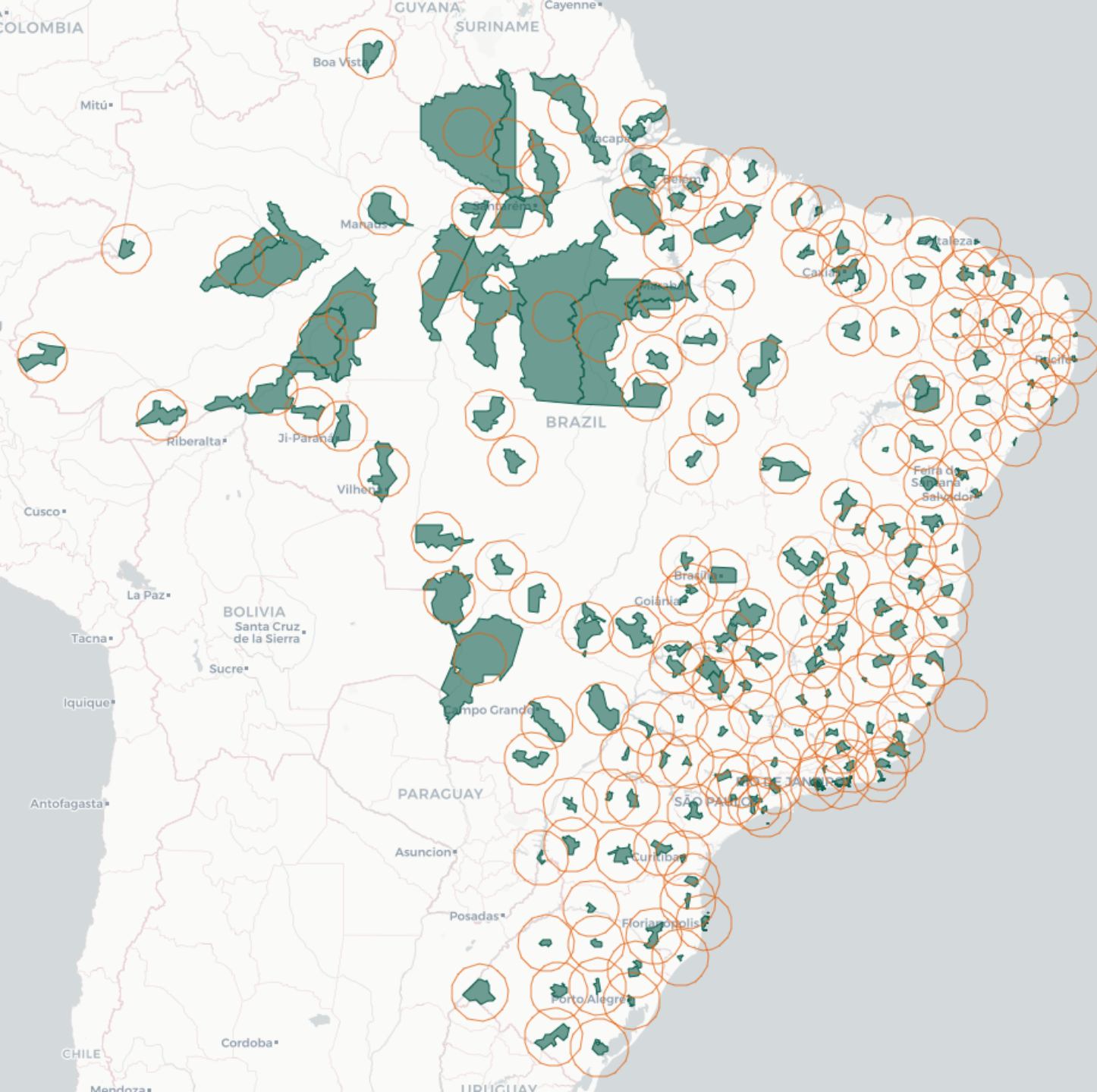

Municípios Sede

(TIPOLOGIA SUJEITA A AJUSTES)

- Cobertura regionalizada em locais estratégicos de fácil acesso à população
- Todas as capitais do Brasil contempladas
- Incluídos Municípios considerados **“centros regionais”** a partir de 50 mil habitantes
- Aproximadamente 180 municípios



REGIÃO NORTE

39 CIDADES

AC	Cruzeiro do Sul	PA	Monte Alegre
AC	Rio Branco	PA	Óbidos
AM	Coari	PA	Oriximiná
AM	Humaitá	PA	Paragominas
AM	Manaus	PA	Parauapebas
AM	Manicoré	PA	Portel
AM	Maués	PA	Redenção
AM	Parintins	PA	Santana do Araguaia
AM	Tabatinga	PA	Santarém
AM	Tefé	PA	São Félix do Xingu
AP	Laranjal do Jari	PA	Tucuruí
AP	Macapá	RO	Ariquemes
PA	Abaetetuba	RO	Ji-Paraná
PA	Altamira	RO	Porto Velho
PA	Belém	RO	Vilhena
PA	Bragança	RR	Boa Vista
PA	Breves	TO	Araguaína
PA	Cametá	TO	Gurupi
PA	Itaituba	TO	Palmas
PA	Marabá		



REGIÃO NORDESTE

50 CIDADES

AL	Arapiraca	CE	Sobral
AL	Maceió	MA	Bacabal
BA	Barreiras	MA	Balsas
BA	Bom Jesus da Lapa	MA	Caxias
BA	Brumado	MA	Chapadinha
BA	Eunápolis	MA	Imperatriz
BA	Feira de Santana	MA	Pinheiro
BA	Guanambi	MA	São Luís
BA	Irecê	PB	Campina Grande
BA	Itaberaba	PB	João Pessoa
BA	Itabuna	PB	Patos
BA	Jacobina	PB	Sousa
BA	Jequié	PE	Caruaru
BA	Juazeiro	PE	Garanhuns
BA	Paulo Afonso	PE	Petrolina
BA	Ribeira do Pombal	PE	Recife
BA	Salvador	PE	Serra Talhada
BA	Teixeira de Freitas	PI	Floriano
BA	Vitória da Conquista	PI	Parnaíba
CE	Crateús	PI	Picos
CE	Fortaleza	PI	Teresina
CE	Iguatu	RN	Caicó
CE	Juazeiro do Norte	RN	Mossoró
CE	Quixadá	RN	Natal
CE	Russas	SE	Aracaju



REGIÃO CENTRO-OESTE

18 CIDADES

DF	Brasília
GO	Anápolis
GO	Catalão
GO	Goianésia
GO	Goiânia
GO	Itumbiara
GO	Mineiros
GO	Rio Verde
MS	Campo Grande
MS	Corumbá
MS	Dourados
MS	Três Lagoas
MT	Alta Floresta
MT	Cáceres
MT	Cuiabá
MT	Rondonópolis
MT	Sinop
MT	Tangará da Serra



REGIÃO SUDESTE

49 CIDADES

ES	Cachoeiro de Itapemirim	MG	Pouso Alegre
ES	Colatina	MG	Teófilo Otoni
ES	São Mateus	MG	Uberaba
ES	Vitória	MG	Uberlândia
MG	Almenara	RJ	Angra dos Reis
MG	Araçuaí	RJ	Cabo Frio
MG	Araxá	RJ	Campos dos Goytacazes
MG	Barbacena	RJ	Macaé
MG	Belo Horizonte	RJ	Petrópolis
MG	Curvelo	RJ	Rio de Janeiro
MG	Diamantina	RJ	Volta Redonda
MG	Divinópolis	SP	Araçatuba
MG	Governador Valadares	SP	Bauru
MG	Ipatinga	SP	Campinas
MG	Ituiutaba	SP	Itapeva
MG	Janaúba	SP	Marília
MG	Januária	SP	Piracicaba
MG	Juiz de Fora	SP	Presidente Prudente
MG	Lavras	SP	Ribeirão Preto
MG	Montes Claros	SP	Santos
MG	Muriae	SP	São José do Rio Preto
MG	Paracatu	SP	São José dos Campos
MG	Passos	SP	São Paulo
MG	Patos de Minas	SP	Sorocaba
MG	Pirapora		



REGIÃO SUL

23 CIDADES

PR	Cascavel
PR	Curitiba
PR	Foz do Iguaçu
PR	Guarapuava
PR	Londrina
PR	Maringá
PR	Ponta Grossa
PR	Umuarama
RS	Bagé
RS	Caxias do Sul
RS	Passo Fundo
RS	Pelotas
RS	Porto Alegre
RS	Santa Cruz do Sul
RS	Santa Maria
RS	Santo Ângelo
RS	Uruguaiana
SC	Blumenau
SC	Chapecó
SC	Criciúma
SC	Florianópolis
SC	Joinville
SC	Lages

Cronograma Previsto

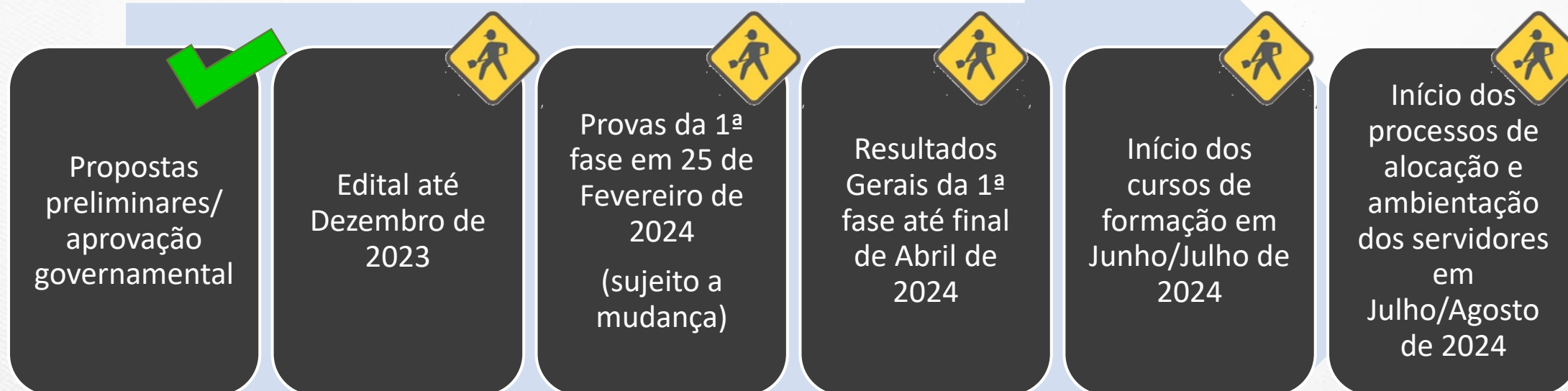

Próximos Passos



Casa Civil/ PR

Obter aval técnico e político da Presidência da República **(OK)**



Logística Técnica e
Viabilização
Financeira

Contratação da empresa aplicadora do certame, a partir da verificação técnica acerca dos requisitos de segurança e capacidade logística de implementação do projeto **(em fase de contratação)**



Divulgação,
Mobilização e
Adesão

Assinatura dos Termos de Adesão até **20 de Setembro** por parte dos órgãos aderentes ao projeto e engajamento dos mesmos na estrutura de governança prevista



Divulgação e
Inscrições

Rede de Comunicação e Divulgação em ação, preparação para Editais e Inscrições **(em curso)**



Segurança
Jurídica

Rede de Segurança Jurídica em ação, acompanhamento e defesa do certame, garantia dos resultados, homologação final e transição para segundas fases próprias a cada órgão **(em curso)**



**CONCURSO PÚBLICO
NACIONAL UNIFICADO**

Estratégia de Financiamento



Faixa de Valores por Inscritos

Número de inscrições efetivadas (n)	Valor a ser pago ao Cebraspe (em R\$)	Valor a ser cobrado por inscrição excedente* (em R\$)
$n \leq 1.000.000$	66.532.231,82	
$1.000.001 \leq n \leq 2.000.000$	$66.532.231,82 + 71,00 \times (n - 1.000.000)$	71,00
$2.000.001 \leq n \leq 3.000.000$	$137.532.231,82 + 70,00 \times (n - 2.000.000)$	70,00
$3.000.001 \leq n \leq 4.000.000$	$207.532.231,82 + 69,00 \times (n - 3.000.000)$	69,00
$4.000.001 \leq n \leq 5.000.000$	$276.532.231,82 + 68,00 \times (n - 4.000.000)$	68,00
$n \geq 5.000.001$	$344.532.231,82 + 67,00 \times (n - 5.000.000)$	67,00

Estratégia de Financiamento

Número de inscrições simulada	Valor Total do Concurso	Fixo Pago pelo MGI (Redutor para os demais órgãos)*	Valor a Ratear
	66.532.231,82	66.532.231,82	-
2.000.000	137.532.160,82	76.532.231,82	60.999.929,00
3.000.000	207.532.161,82	86.532.231,82	120.999.930,00
4.000.000	276.532.162,82	96.532.231,82	179.999.931,00
5.000.000	344.532.163,82	113.000.000,00	231.532.163,82
6.000.000	411.532.164,82	113.000.000,00	298.532.164,82

Custo Simulado por Vaga

Número total de Vagas Simulada no Concurso	Valor por Vaga	Número de Vagas Simulada do Órgão	Valor por Órgão
5.000	13.306,45	0	-
5.000	12.199,99	100	1.219.998,58
5.000	24.199,99	100	2.419.998,60
5.000	35.999,99	100	3.599.998,62
5.000	46.306,43	100	4.630.643,28
5.000	59.706,43	100	5.970.643,30

Editalis Publicados

Órgão	Vagas	Banca	Valor	Local de Prova	Estimativa Inscritos
CNPq	50	CEBRASPE	R\$ 414.247,65		
FNDE	100	CEBRASPE	R\$ 1.680.580,83	Brasília	20.000
MEC - Técnico	220	CEBRASPE	R\$ 1.180.407,12	Brasília	14.288
MME	30	CEBRASPE	R\$ 864.000,00	Brasília	4.000

Cenários da Pressão Orçamentária sobre o MGI

Número de inscrições efetivadas (n)	Número de vagas do MGI	Valor por Vagas do MGI	Orçamento MGI*
1.000.000	1.250	16.633.057,96	66.532.231,82
2.000.000	1.250	15.249.982,25	91.782.214,07
3.000.000	1.250	30.249.982,50	116.782.214,32