



PETROBRAS

Simulado Final
PETROBRAS

Ênfase 12

Suprimento de Bens e Serviços
Administração

Simulado

Simulado Final - Petrobras (Ênfase 12 - Suprimentos de Bens e Serviços - Administração)

Nome: _____

INFORMAÇÕES SOBRE O SIMULADO

- 1 - Este simulado conta com questões focadas no concurso Petrobras (Suprimentos de Bens e Serviços Administração);
- 2 - A prova contém itens que abordam conhecimentos cobrados no edital do concurso;
- 3 - As questões são inéditas e foram elaboradas pelos nossos professores com base no perfil da banca organizadora;
- 4 - Os participantes têm das **8:00** às **13:30** para responder às questões e preencher o Gabarito Eletrônico;
- 5 - O link para preencher o formulário com seu gabarito está localizado logo abaixo destas informações;

PREENCHA SEU GABARITO

<https://bit.ly/Simulado-Petrobras-22-04-23>

| | | | | |
|-------------------------------|-------------------------------|-------------------------------|-------------------------------|--------------------------------|
| 01 - <input type="radio"/> CE | 21 - <input type="radio"/> CE | 41 - <input type="radio"/> CE | 61 - <input type="radio"/> CE | 81 - <input type="radio"/> CE |
| 02 - <input type="radio"/> CE | 22 - <input type="radio"/> CE | 42 - <input type="radio"/> CE | 62 - <input type="radio"/> CE | 82 - <input type="radio"/> CE |
| 03 - <input type="radio"/> CE | 23 - <input type="radio"/> CE | 43 - <input type="radio"/> CE | 63 - <input type="radio"/> CE | 83 - <input type="radio"/> CE |
| 04 - <input type="radio"/> CE | 24 - <input type="radio"/> CE | 44 - <input type="radio"/> CE | 64 - <input type="radio"/> CE | 84 - <input type="radio"/> CE |
| 05 - <input type="radio"/> CE | 25 - <input type="radio"/> CE | 45 - <input type="radio"/> CE | 65 - <input type="radio"/> CE | 85 - <input type="radio"/> CE |
| 06 - <input type="radio"/> CE | 26 - <input type="radio"/> CE | 46 - <input type="radio"/> CE | 66 - <input type="radio"/> CE | 86 - <input type="radio"/> CE |
| 07 - <input type="radio"/> CE | 27 - <input type="radio"/> CE | 47 - <input type="radio"/> CE | 67 - <input type="radio"/> CE | 87 - <input type="radio"/> CE |
| 08 - <input type="radio"/> CE | 28 - <input type="radio"/> CE | 48 - <input type="radio"/> CE | 68 - <input type="radio"/> CE | 88 - <input type="radio"/> CE |
| 09 - <input type="radio"/> CE | 29 - <input type="radio"/> CE | 49 - <input type="radio"/> CE | 69 - <input type="radio"/> CE | 89 - <input type="radio"/> CE |
| 10 - <input type="radio"/> CE | 30 - <input type="radio"/> CE | 50 - <input type="radio"/> CE | 70 - <input type="radio"/> CE | 90 - <input type="radio"/> CE |
| 11 - <input type="radio"/> CE | 31 - <input type="radio"/> CE | 51 - <input type="radio"/> CE | 71 - <input type="radio"/> CE | 91 - <input type="radio"/> CE |
| 12 - <input type="radio"/> CE | 32 - <input type="radio"/> CE | 52 - <input type="radio"/> CE | 72 - <input type="radio"/> CE | 92 - <input type="radio"/> CE |
| 13 - <input type="radio"/> CE | 33 - <input type="radio"/> CE | 53 - <input type="radio"/> CE | 73 - <input type="radio"/> CE | 93 - <input type="radio"/> CE |
| 14 - <input type="radio"/> CE | 34 - <input type="radio"/> CE | 54 - <input type="radio"/> CE | 74 - <input type="radio"/> CE | 94 - <input type="radio"/> CE |
| 15 - <input type="radio"/> CE | 35 - <input type="radio"/> CE | 55 - <input type="radio"/> CE | 75 - <input type="radio"/> CE | 95 - <input type="radio"/> CE |
| 16 - <input type="radio"/> CE | 36 - <input type="radio"/> CE | 56 - <input type="radio"/> CE | 76 - <input type="radio"/> CE | 96 - <input type="radio"/> CE |
| 17 - <input type="radio"/> CE | 37 - <input type="radio"/> CE | 57 - <input type="radio"/> CE | 77 - <input type="radio"/> CE | 97 - <input type="radio"/> CE |
| 18 - <input type="radio"/> CE | 38 - <input type="radio"/> CE | 58 - <input type="radio"/> CE | 78 - <input type="radio"/> CE | 98 - <input type="radio"/> CE |
| 19 - <input type="radio"/> CE | 39 - <input type="radio"/> CE | 59 - <input type="radio"/> CE | 79 - <input type="radio"/> CE | 99 - <input type="radio"/> CE |
| 20 - <input type="radio"/> CE | 40 - <input type="radio"/> CE | 60 - <input type="radio"/> CE | 80 - <input type="radio"/> CE | 100 - <input type="radio"/> CE |

LÍNGUA PORTUGUESA*Fabrizio Dutra*

Nossos olhos estão sempre focando as coisas nas quais estamos interessados em nos aproximar, investigar, procurar ou ter. Devemos ver, mas, para ver, devemos focar; assim, estamos sempre focando algo. Nossas mentes estão construídas sobre as plataformas de caça e coleta dos nossos corpos. Caçar é especificar um alvo, rastreá-lo e se lançar contra ele. Coletar é especificar e agarrar. Lançamos pedras, lanças e bumerangues.

Arremessamos bolas em aros, batemos na bola em direção da rede e lançamos pedras de granito pelo gelo nos alvos horizontais do curling. Lançamos projéteis nos alvos através de arcos, armas, rifles e foguetes. Vomitamos insultos, lançamos planos e vendemos ideias. Somos bem-sucedidos quando marcamos um gol ou atingimos o alvo. Falhamos, ou pecamos, quando não conseguimos (uma vez que a palavra pecado significa errar o alvo). Não conseguimos navegar sem focar algum lugar e, enquanto estamos nesse mundo, devemos sempre navegar.

Estamos sempre, e, simultaneamente, no ponto “a” (que é menos desejável do que poderia ser), movendo-nos em direção ao ponto “b” (que julgamos ser melhor, de acordo com nossos valores explícitos e implícitos).

01. No primeiro período, o termo ‘nas quais’ poderia ser substituído por ‘onde’, sem prejuízo para a correção.

02. No período ‘Caçar é especificar um alvo’, o verbo ‘Caçar’ exerce a função de sujeito.

03. No último período do penúltimo parágrafo, a retirada da vírgula após a conjunção ‘e’ prejudicaria a correção gramatical.

04. No terceiro parágrafo, o verbo ‘Estamos’, que introduz o período, é classificado como verbo de ligação.

05. Infere-se do texto que a importância de ter foco na vida é uma questão muito em voga e bastante estudada e discutida nos dias atuais.

06. No segundo período, a retirada da vírgula após a palavra ‘mas’ provocaria incorreção gramatical.

07. No terceiro período do texto, seria possível inserir uma vírgula após a palavra ‘mentes’.

08. No trecho “(que é menos desejável do que poderia ser)”, o termo ‘que’ é um pronome relativo que exerce a função de sujeito, na primeira ocorrência.

09. No trecho “(que é menos desejável do que poderia ser)”, o termo “do” poderia ser retirado da frase sem prejuízo para a correção gramatical.

10. No último parágrafo do texto, a expressão “de acordo com” tem valor de concessão.

Comemorado em 17 de julho, o Dia Mundial de preservação às florestas reforça a necessidade da responsabilidade ambiental, principalmente no Brasil. Neste ano, a pandemia e o isolamento social trouxeram à tona o tema frequentemente discutido na agenda global: a preservação ambiental. Porém, é no oposto desse movimento que o Brasil caminha, já que, de acordo com dados da plataforma Global Forest Watch, o país é o líder em desmatamento florestal.

A data chama atenção para uma problemática atual e urgente do Brasil: o desmatamento. De acordo com dados preliminares do governo, o país registra, pelo quarto mês consecutivo, aumento no desmatamento da Amazônia. Só no mês de junho, os índices apresentaram um aumento de 1,8%, quando comparados ao mesmo período do ano passado.

Com cada vez mais desmatamento e menos conscientização sobre a preservação, a advogada e bióloga, Cristiana Nepomuceno, alerta que a credibilidade do Brasil, em temas relacionados às pautas ambientais, se perde. “A responsabilidade ambiental é um dever de todo cidadão. Não é mais possível conviver com a alta poluição e com o desmatamento de áreas, é preciso alinhar, na prática, o discurso de um país sustentável”.

Julgue os itens abaixo.

11. No primeiro período, o termo 'às florestas' exerce a função de objeto indireto.
12. No último parágrafo, o termo 'Cristiana Nepomuceno' exerce a função de sujeito.
13. A oração 'conviver com a alta poluição' exerce a função de sujeito.
14. No último período, o termo 'na prática' exerce função explicativa.
15. No segundo período, o verbo 'trouxeram' poderia ser flexionado no singular 'trouxe', mantendo-se a correção gramatical e o sentido.

Sobre o trecho a seguir, julgue os itens propostos abaixo:

Porém, é no oposto desse movimento que o Brasil caminha, já que, de acordo com dados da plataforma Global Forest Watch, o país é o líder em desmatamento florestal.

16. Se a conjunção "Porém" fosse substituída por "Porquanto", o sentido e a coerência seriam prejudicados.
17. O termo "que" faz parte de uma expressão de realce.
18. A expressão "esse movimento" retoma a ideia do desmatamento.
19. O termo "líder" é um adjetivo no contexto em que está inserido.
20. A expressão "já que" apresenta valor de causa.

Sobre o trecho a seguir, julgue os itens propostos abaixo:

Com cada vez mais desmatamento e menos conscientização sobre a preservação, a advogada e bióloga, Cristiana Nepomuceno, alerta que a credibilidade do Brasil, em temas relacionados às pautas ambientais, se perde.

21. O termo "que" introduz oração que completa diretamente a forma verbal "alerta".
22. Se o acento grave fosse retirado da expressão "às pautas ambientais", a correção seria prejudicada.
23. O termo "menos" é um advérbio de intensidade.
24. O termo "Cristiana Nepomuceno" está entre vírgulas por ser uma expressão deslocada em relação à ordem.
25. A expressão "se perde" poderia ser reescrita "perde-se", com manutenção da correção.

MATEMÁTICA

Eduardo Mocellin

Uma plataforma da PETROBRAS desenvolve suas atividades nos turnos da manhã, da tarde e da noite. Ela possui 148 empregados, sendo que alguns deles trabalham em um único turno, outros em dois turnos e alguns trabalham nos três turnos. A relação a seguir mostra essa divisão em turnos dos empregados:

- 8 trabalham nos três turnos;
- 20 trabalham nos turnos da manhã e da noite;
- 16 trabalham apenas nos turnos da tarde e da noite;
- 24 trabalham apenas nos turnos da manhã e da tarde;
- 18 trabalham apenas no turno da noite;
- 84 trabalham no turno da manhã.

Com base nessa situação hipotética acerca da Teoria dos Conjuntos, julgue os itens a seguir.

26. Menos de 35 empregados trabalham apenas pela manhã.

27. Mais de 75 empregados trabalham no turno da tarde.

A fim de expandir suas operações, a empresa Petróleo Brasileiro S.A decidiu comprar um terreno representado pelo quadrilátero ABCD a seguir.

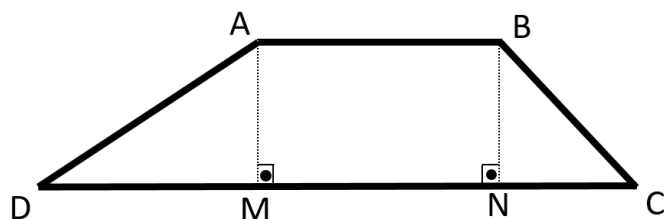

Sabe-se que:

- O segmento AB é paralelo ao segmento DC;
- A distância entre os segmentos AB e DC é de 4hm;
- DM = 4hm; e
- NC = 3hm.

Com base nessa situação hipotética, e considerando $\sqrt{2} \cong 1,41$, julgue os itens a seguir.

28. Se o segmento AB medir 5hm, a empresa precisará de mais de 27hm de cerca para cercar o seu terreno.

29. Se o segmento AB medir 5hm, e o preço do hm² da região for de R\$ 5.000,00, a empresa desembolsará mais de 180 mil reais para adquirir o terreno.

30. Se o segmento AB medir originalmente 10hm e os segmentos AB e MN forem aumentados em 15%, a área do terreno aumentará um valor inferior a 12%.

Com relação a uma sequência numérica $a_1, a_2, a_3, \dots, a_n$, julgue os itens a seguir.

31. Se a sequência estiver em uma Progressão Aritmética (PA) em que $a_1 = 3$ e $a_{17} = 135$, a razão da PA será menor do que 8.

32. Se a sequência estiver em Progressão Geométrica (PG) com razão igual a 2 e $a_1 = 8$, então $a_9 < 2050$.

Em um experimento científico, o total de bactérias presentes em uma cultura d dias após o início do experimento é dado pela função exponencial $T(d) = \alpha e^{0,18t}$, sendo α uma constante e e o número de Euler. Considere ainda que, 2 dias após o início do experimento, o total de bactérias é 57.200. Com base nessas informações, e considerando 1,43 e 1,8 os valores aproximados de $e^{0,36}$ e $\ln 6$, julgue os itens a seguir.

33. A constante α é maior do que 42.000.

34. O total de bactérias da cultura será 240.000 após um número de dias superior a 9.

A vazão de petróleo extraído em uma plataforma da PETROBRAS, medida em metros cúbicos por segundo, varia no tempo de acordo com a seguinte função:

$$V(t) = 5\cos^2\left(\pi t - \frac{\pi}{3}\right) - 3\cos\left(\pi t - \frac{\pi}{3}\right) + 3$$

Em que t é o tempo em segundos transcorridos a partir no início da operação da plataforma, que ocorreu em $t = 0$.

Com base nessa situação hipotética, julgue os itens a seguir.

35. A maior vazão possível em um determinado instante é inferior a 10 metros cúbicos por segundo.

36. A partir do início da operação da plataforma, a primeira situação em que vazão é máxima ocorre em um momento t que é maior do que 1,5 segundos.

Em um ambiente corporativo, considere que sete pessoas participarão de uma reunião. Com base nessa situação, julgue os itens que se seguem.

37. Considerando que todas as pessoas se cumprimentaram mutuamente com um único aperto de mão, o número de apertos de mão foi inferior a 25.

38. Os participantes da reunião se sentarão em uma mesa redonda com sete posições disponíveis. Considerando-se que Arnaldo e Bernaldo devem se sentar juntos, a disposição das pessoas na mesa poderá ser feita de 120 maneiras distintas.

A respeito de conceitos de matemática financeira, julgue os itens a seguir.

39. Se para o valor de R\$ 5000,00 obtém-se, após dois anos, o valor de R\$ 5724,50, então a taxa de juros compostos desse investimento é de 7% ao ano.

40. Se a taxa de juros de um financiamento foi de 30% ao ano com capitalização quadrimestral, então a taxa de juros efetiva é de 33,10% ao ano.

ADMINISTRAÇÃO

Elisabete Mireira

Acerca de planejamento estratégico, tático e operacional, avalie as alternativas a seguir.

41. As definições de missão e visão de uma organização são etapas fundamentais para o processo de planejamento estratégico de uma organização. Corresponde a uma declaração de Visão organizacional de um clube de campo:

“Oferecer lazer ao associado, visando sua satisfação e integração através de atividades esportivas, sociais e culturais, com qualidade e competência, em um ambiente saudável, seguro e amistoso”.

42. O planejamento é responsável pela definição dos objetivos da organização e pela concepção de planos que integram e coordenam suas atividades, proporcionando a eliminação da incerteza como consequência das constantes mudanças ambientais, reduz o impacto do ambiente organizacional e potencializa o autoconhecimento organizacional.

43. A análise SWOT é um instrumento bastante utilizado pelas organizações para verificar sua posição estratégica no setor de negócios. Em uma estatal petrolífera, o aumento do valor do barril de petróleo pode ser visto como uma força.

44. O Balanced Scorecard (BSC) é uma metodologia comumente utilizada pelas organizações para a implementação de seu planejamento estratégico e possui, como uma de suas principais características, o equilíbrio entre diferentes perspectivas, incluindo a dos clientes.

45. Num mundo em constante processo de mudança e transformação, tornou-se imperioso a inovação das organizações para estar sempre alinhada as novas demandas dos clientes. Uma das ferramentas bastante utilizada para o acompanhamento da estratégia da organização é o Balanced Scorecard, que possui como característica focar na perspectiva financeira, que demonstra que efetivamente, através dos indicadores de lucratividade, que a organização está alcançando os resultados desejados.

46. O planejamento é a função administrativa que define os objetivos e decide sobre recursos e tarefas necessários para alcançar esses objetivos. Os planos estratégicos envolvem toda a organização, sendo direcionado a longo prazo, focaliza o futuro e a ação global e os planos táticos compreendem cada tarefa/atividade, sendo direcionado a curto prazo, focaliza o presente e a ação específica.

Acerca de qualidade e da gestão de processos, julgue os itens a seguir:

47. No processo de resolução e controle de problemas de qualidade e de gestão por processos, alguns diagramas apoiam a tomada de decisão, a exemplo a árvore de decisão que tem por objetivo apoiar o processo de identificação das possíveis causas de um problema.

48. No processo de resolução e controle de problemas de qualidade e de gestão por processo pode-se utilizar o histograma para apresentar uma distribuição de frequência de forma gráfica, facilitando sua compreensão.

49. No processo de resolução e controle de problemas de qualidade e de gestão por processo pode-se utilizar o gráfico de Ishikawa para buscar as melhores práticas de outras empresas que são referenciais, visando o alcance dos melhores resultados.

50. Um determinado gerente de departamento vê-se a volta com numerosos problemas no ambiente de trabalho e precisa estabelecer um método que priorize esses problemas e a análise dos riscos envolvidos. Considerando as ferramentas de gestão a que melhor se adapta a esse contexto é a denominada 5W2H.

Acerca de atendimento ao cliente, julgue os itens a seguir.

51. Para os resultados organizacionais, é muito importante que o atendente promova um atendimento de boa qualidade, pois ele é a personificação de uma organização. No entanto, caso o atendimento seja ruim por algum motivo, o cliente consegue perceber a diferença entre a avaliação do atendimento e a avaliação produto.

52. O atendimento telefônico automatizado proporciona uma redução de custos nas operações da organização ao mesmo tempo que possibilita um trabalho mais eficiente em relação ao atendimento telefônico tradicional, sobretudo para clientes com demandas diferentes.

53. O profissional de atendimento que não possui um comportamento assertivo age de forma pragmática e simples.

54. São formas de atendimento o telemarketing ativo e passivo. O telemarketing ativo ocorre quando o cliente liga para a empresa pedindo informações; o telemarketing passivo ocorre quando a empresa liga para o cliente.

55. Quando se trata de atendimento ao cliente, o profissional atendente deve atentar para alguns fatores relacionados a qualidade no atendimento, como a presteza e prontidão, bem como a atenção individualizada, atenta e interessada. Nesse caso, as dimensões relacionadas são a responsividade e empatia, respectivamente.

No que concerne à qualidade, julgue as alternativas a seguir

- 56.** Foi a partir da criação do modelo da garantia da qualidade que surgiu a preocupação com o controle da qualidade dos produtos ofertados pelos fornecedores, pois antes o controle estava no produto.
- 57.** O modelo de excelência preconizado pelo Fundação Nacional de Qualidade apresenta como fundamento o pensamento sistêmico que se refere a interdependência entre os diversos componentes que interagem com a organização e afetam o alcance dos objetivos e estratégias.
- 58.** Um dos maiores gurus da qualidade, Deming, que idealizou os princípios da qualidade, asseverou que a inspeção em massa constitui um requisito que subsidia o trabalho das áreas de controle da qualidade.
- 59.** A visão moderna de gerenciamento de processos se fundamenta no conceito de qualidade e melhoria contínua. Os diversos processos organizacionais compõem os programas que consolidarão a interação entre a organização e seu ambiente, voltados para o alcance dos objetivos organizacionais.
- 60.** Acerca do mapeamento, análise e melhoria de processos, julgue o item seguinte.
- O processo é caracterizado por possuir um tempo finito no desenvolvimento de suas atividades, além de não ser possível a sua repetição.

LOGÍSTICA, SUPRIMENTOS, ESTOQUES E ALMOXARIFADO

Ricardo Campanário

- 61.** No que se refere à conferência no recebimento de materiais e armazenagem, julgue o item seguinte. Situação hipotética: Depois de determinada empresa manter estoque médio de todos os itens de matérias-primas por 12 meses, ela decidiu reduzir esse tempo para 6 meses. Assertiva: Em relação à curva ABC, exatamente aqueles que permitem a maior redução possível nos valores financeiros dos estoques são os itens do grupo C.
- 62.** Com base nos conceitos e nas aplicações sobre a administração de recursos materiais, julgue o item. Os sistemas apoiados pelos conceitos do just in time têm como meta o estoque "zero". Neles é comum verificar o uso do MRP.
- 63.** O MRP é um sistema que estabelece procedimentos, regras e critérios de modo a atender as necessidades de produção numa sequência de tempo logicamente determinada para cada item componente do produto final. O sistema é capaz de planejar diferentes necessidades de materiais a cada alteração sofrida pelo programa de produção, pelos registros de inventários ou mesmo pela composição de produtos acabados.
- 64.** Em uma empresa hipotética, a previsão de demanda para um insumo de sua produção é de 12.000 unidades. Sabe-se que o custo de cada pedido é de R\$500,00, a taxa anual de juros é de 12% e o valor unitário do insumo é de R\$100,00. Tendo por base o lote econômico desse produto, em um ano deverão ser feito mais de 20 pedidos.

65. No almoxarifado do TJ-ES, a demanda média semanal de toners para impressoras é de 500 unidades, e o tempo médio para ressuprimento deste item é de três semanas. Sabendo-se que o seu ponto de reposição ocorre quando o nível de estoque atinge 4.000 unidades, o Estoque de Segurança de toners é de 2.500 unidades.

66. Acerca da gestão de estoques e compras e dos procedimentos de compras no setor público, julgue o item que se segue. A realização de uma compra sob o critério de menor preço pode restringir a negociação com fornecedores quanto ao prazo de entrega, à forma de pagamento e outras condições envolvidas na negociação.

67. No que se refere a compras de recursos materiais, julgue o item subsequente. Cabe à área de compras a responsabilidade do controle dos bens patrimoniais da empresa, como o acompanhamento de suas movimentações e baixa do sistema.

68. Com relação a compras, julgue o item que se segue. Os profissionais que atuam na área de compras devem ter conhecimentos amplos das características dos produtos, ou das fases de fabricação dos itens comprados.

69. A classificação de materiais e o gerenciamento dos estoques e seus respectivos planos de armazenamento são funções usualmente exercidas pelo sistema de administração de materiais.

70. Essa tabela apresenta quantas unidades de um item foram consumidas em um órgão federal durante dez meses. Sabendo que a política de materiais desse órgão determina que sejam considerados os seis últimos meses de consumo para calcular a média móvel, utilizada pelo órgão para estabelecer a previsão anual de seus estoques, podemos assumir que a previsão do

estoque total para os doze meses subsequentes é de 1820 unidades.

| mês | consumo mensal em unidades |
|----------|----------------------------|
| março | 130 |
| abril | 170 |
| maio | 160 |
| junho | 150 |
| julho | 140 |
| agosto | 160 |
| setembro | 170 |
| outubro | 180 |
| novembro | 200 |
| dezembro | 140 |

71. O gráfico seguinte representa a curva dente de serra de um item dentro de um sistema de estoque. No gráfico, o estoque mínimo é representado pelo ponto III.

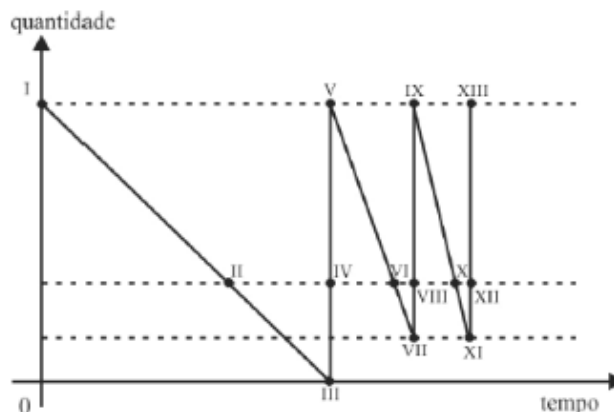

72. A tabela seguinte registra o controle de estoques de determinados itens de uma repartição. De acordo com os dados da tabela, o menor giro de estoque corresponde ao item IV.

| item | consumo médio mensal (unidades) | estoque médio (unidades) |
|------|---------------------------------|--------------------------|
| I | 100 | 125 |
| II | 100 | 100 |
| III | 80 | 40 |
| IV | 80 | 200 |
| V | 120 | 150 |

73. Acerca da função da administração de estoques. O leadtime compreende o período entre a solicitação e a chegada do pedido e deve ser levado em consideração para se estabelecer o nível de ressuprimento.

74. A indicação do tipo de material, do formato e das dimensões do produto faz parte da primeira etapa de classificação dos materiais.

75. Viabilizar a padronização de materiais, de forma a evitar que existam itens duplicados ou variedades desnecessárias no estoque, é parte do processo de classificação dos materiais.

76. Os itens cujos valores unitários são mais significativos compõem o grupo A de uma curva ABC.

77. Considerando que Gabriel trabalhe na área de compras e contratações em entidade da administração pública indireta, julgue o item seguinte. Gabriel deve prestar, com equidade e imparcialidade, atendimento a fornecedores.

78. Compras de materiais de expediente devem ser realizadas pelo chefe de almoxarifado, independentemente do valor, conforme a necessidade de cada setor do órgão.

79. No que se refere a logística, julgue o próximo item. A despeito de sua baixa flexibilidade operacional, o modal dutoviário é vantajoso porque suas instalações não requerem altos investimentos.

80. No que diz respeito à administração de compras e de produção, julgue o item a seguir. Para a elaboração de um projeto de Cadeia Global de Suprimentos é importante considerar a estratégia de compras; a localização de plantas industriais e de centros de distribuição; uma logística eficiente e níveis de serviço a serem oferecidos aos clientes.

NOÇÕES DE CONTABILIDADE

Gilmar Possati

Acerca das noções de contabilidade, julgue as assertivas a seguir:

81. Relatórios financeiros para fins gerais se destinam a apresentar o valor da entidade que reporta. Nesse sentido, fornecem informações para auxiliar investidores, credores por empréstimos e outros credores, existentes e potenciais, a estimar o valor da entidade que reporta.

82. A contabilidade como prática compreende o registro das operações de uma entidade em livros mantidos com essa finalidade. Sua função é controlar o patrimônio de uma determinada entidade, com o objetivo de fornecer informações sobre ele aos usuários da informação contábil.

Acerca das receitas, despesas, custos e resultados, julgue as assertivas a seguir:

83. Receitas são aumentos nos ativos, ou reduções nos passivos, que resultam em aumentos no patrimônio líquido. A definição de receita inclui os ganhos obtidos e as contribuições de detentores de direitos sobre o patrimônio.

84. Embora receitas e despesas sejam definidas em termos de mudanças em ativos e passivos, informações sobre receitas e despesas são tão importantes como informações sobre ativos e passivos.

85. As despesas devem ser subclassificadas a fim de destacar componentes do desempenho que possam diferir em termos de frequência, potencial de ganho ou de perda e previsibilidade. Nesse sentido, determina empresa apresentou a seguinte demonstração de resultado:

| | |
|---|----------|
| Receitas | 1.500,00 |
| Custo dos produtos e serviços vendidos (500,00) | |
| Lucro bruto | 1.000,00 |
| Outras receitas | 250,00 |
| Despesas de vendas | (200,00) |
| Despesas administrativas | (100,00) |
| Outras despesas | (50,00) |
| Resultado antes dos tributos | 900,00 |
| Tributos sobre o lucro | (100,00) |
| Resultado Líquido | 800,00 |

Pode-se afirmar que a empresa utilizou para classificação das despesas o método da natureza do gasto.

86. Quando os itens de receitas e despesas são materiais, sua natureza e montantes devem ser divulgados separadamente.

Acerca dos ativos e passivos, julgue as assertivas a seguir:

87. Nem todos os direitos da entidade são ativos dessa entidade.

88. A promulgação de legislação é, em si, suficiente para atribuir à entidade uma obrigação presente.

89. O ativo ou passivo pode existir mesmo se a probabilidade de entrada ou saída de benefícios econômicos for baixa.

ADMINISTRAÇÃO TRIBUTÁRIA

Fábio Dutra

90. Impostos, taxas e contribuições de melhoria são espécies de tributos, com as mesmas características.

91. Todo aquele que figura em lei como obrigado ao pagamento de tributo deve ser definido como contribuinte de tributos, conforme a definição contida no Código Tributário Nacional.

92. De acordo com o Código Tributário Nacional, a competência tributária é delegável, salvo atribuição das funções de arrecadar ou fiscalizar tributos, ou de executar leis, serviços, atos ou decisões administrativas em matéria tributária, esta sim, indelegável.

93. A isenção, seja concedida por lei ou por contrato, deve sempre especificar as condições e requisitos exigidos para a sua concessão, os tributos a que se aplica e, sendo caso, o prazo de sua duração.

94. De acordo com o Código Tributário Nacional, não está sujeita ao sigilo fiscal a divulgação de informações dos sujeitos passivos relativas às representações fiscais para fins penais.

95. A certidão positiva da qual constem débitos objeto de parcelamento e moratória pode ser utilizada como prova de regularidade fiscal do contribuinte.

LEI Nº 13.303/2016*Herbert Almeida*

Em relação à legislação aplicável às contratações envolvendo as Empresas Públicas e Sociedades de Economia Mista, julgue os itens a seguir.

96. A licitação é imprescindível quando envolver a comercialização de forma direta, pelas empresas públicas e sociedades de economia mista, de produtos, serviços ou obras especificamente relacionados com seus respectivos objetos sociais.

A respeito da inexigibilidade de licitação, com base nas disposições da Lei nº 13.303/16, julgue os itens a seguir.

97. Considera-se de notória especialização o profissional ou a empresa cujo conceito no campo de sua especialidade, decorrente de desempenho anterior, estudos, experiência, publicações, organização, aparelhamento, equipe técnica ou outros requisitos relacionados com suas atividades, permita inferir que o seu trabalho é essencial e indiscutivelmente o mais adequado à plena satisfação do objeto do contrato.

Considerando a regência normativa de licitações e contratos administrativos, julgue o item a seguir, à luz da Lei nº 13.303/2016.

98. As licitações realizadas e os contratos celebrados por empresas públicas e sociedades de economia mista destinam-se a evitar operações em que se caracterize sobrepreço ou superfaturamento. Ocorre o sobrepreço quando houver dano ao patrimônio da empresa pública ou da sociedade de economia mista caracterizado por alterações no orçamento de obras e de serviços de engenharia que causem o desequilíbrio econômico-financeiro do contrato em favor do contratado.

99. O pregão e o diálogo competitivo são as modalidades licitatórias preferencialmente adotadas quando se tratar da aquisição de bens e serviços considerados comuns pelas empresas públicas e sociedades de economia mistas, nos termos da Lei nº 13.303/16.

100. Segundo a Lei nº 13.303/2016, é vedada a execução de obras e serviços de engenharia sem projeto executivo, mal tal projeto é um encargo do contratado.

NÃO É ASSINANTE?

Confira nossos planos, tenha acesso a milhares de cursos e participe gratuitamente dos projetos exclusivos. Clique no link!

<https://bit.ly/Estrategia-Assinaturas>

CONHEÇA NOSSO SISTEMA DE QUESTÕES

Estratégia Questões nasceu maior do que todos os concorrentes, com mais questões cadastradas e mais soluções por professores. Clique no link e conheça!

<https://bit.ly/Sistemas-de-Questões>
