



**POLITEC**  
POLÍCIA CIVIL E IDENTIFICAÇÃO TÉCNICA

Simulado Final

# **POLITEC BA**

Perito Técnico de Polícia Civil

Pós-Edital

# Simulado

## Simulado Final Politec BA – Perito Técnico de Polícia Civil– Pós Edital

Nome: \_\_\_\_\_

### INFORMAÇÕES SOBRE O SIMULADO EXCLUSIVO

- 1 – Este provão conta com questões focadas no concurso Politec BA;
- 2 – A prova contém **100 questões** que abordam conhecimentos cobrados nos últimos editais do concurso;
- 3 – As questões são inéditas e foram elaboradas pelos nossos professores com base no perfil dos últimos concursos.
- 4 – Este PDF foi enviado por e-mail, disponibilizado na área do aluno e em um artigo publicado no blog do Estratégia Concursos;
- 5 – Os participantes têm das **8:00 às 13:00** para responder às questões e preencher o Gabarito Eletrônico;
- 6 – O link para preencher o formulário com seu gabarito está localizado na última página deste PDF;
- 7 – O Gabarito do Simulado e o Ranking Classificatório com nota serão divulgados no blog do Estratégia Concursos.

**PREENCHA SEU GABARITO NO LINK - <https://bit.ly/Simulado-Politec-BA-Perito-04-12>**

01 – A B C D E  
02 – A B C D E  
03 – A B C D E  
04 – A B C D E  
05 – A B C D E  
06 – A B C D E  
07 – A B C D E  
08 – A B C D E  
09 – A B C D E  
10 – A B C D E  
11 – A B C D E  
12 – A B C D E  
13 – A B C D E  
14 – A B C D E  
15 – A B C D E  
16 – A B C D E  
17 – A B C D E  
18 – A B C D E  
19 – A B C D E  
20 – A B C D E  
21 – A B C D E  
22 – A B C D E  
23 – A B C D E  
24 – A B C D E  
25 – A B C D E  
26 – A B C D E  
27 – A B C D E  
28 – A B C D E  
29 – A B C D E  
30 – A B C D E  
31 – A B C D E  
32 – A B C D E

33 – A B C D E  
34 – A B C D E  
35 – A B C D E  
36 – A B C D E  
37 – A B C D E  
38 – A B C D E  
39 – A B C D E  
40 – A B C D E  
41 – A B C D E  
42 – A B C D E  
43 – A B C D E  
44 – A B C D E  
45 – A B C D E  
46 – A B C D E  
47 – A B C D E  
48 – A B C D E  
49 – A B C D E  
50 – A B C D E  
51 – A B C D E  
52 – A B C D E  
53 – A B C D E  
54 – A B C D E  
55 – A B C D E  
56 – A B C D E  
57 – A B C D E  
58 – A B C D E  
59 – A B C D E  
60 – A B C D E  
61 – A B C D E  
62 – A B C D E  
63 – A B C D E  
64 – A B C D E

65 – A B C D E  
66 – A B C D E  
67 – A B C D E  
68 – A B C D E  
69 – A B C D E  
70 – A B C D E  
71 – A B C D E  
72 – A B C D E  
73 – A B C D E  
74 – A B C D E  
75 – A B C D E  
76 – A B C D E  
77 – A B C D E  
78 – A B C D E  
79 – A B C D E  
80 – A B C D E  
081 – A B C D E  
082 – A B C D E  
083 – A B C D E  
084 – A B C D E  
085 – A B C D E  
086 – A B C D E  
087 – A B C D E  
088 – A B C D E  
089 – A B C D E  
090 – A B C D E  
091 – A B C D E  
092 – A B C D E  
093 – A B C D E  
094 – A B C D E  
095 – A B C D E  
096 – A B C D E

097 – A B C D E  
098 – A B C D E  
099 – A B C D E  
100 – A B C D E

**PORTUGUÊS**

Janaina Arruda

**O que a neurociência nos ensina sobre o prazer**

Como um bom cientista, Kent Berridge ficou feliz quando descobriu que algumas das suas ideias sobre o cérebro estavam erradas.

"Aprendi que muitas dessas decepções podem ser muito gratificantes quando o cérebro sussurra seus segredos e nos surpreende", afirma.

Professor de psicologia e neurociência da Universidade de Michigan, nos Estados Unidos, Berridge pesquisa há décadas como se origina o prazer no cérebro, quais são as bases neuronais do desejo e dos gostos e o que causa as dependências.

Estas pesquisas permitiram entender muito melhor e tratar condições como o mal de Parkinson, alguns tipos de esquizofrenia e a depressão.

Um dos focos dos seus estudos mais recentes sobre o prazer é a surpreendente diferença que existe no cérebro entre gostar e desejar.

Berridge começou a interessar-se por este campo quando estava na escola secundária e leu um livro que teve profundo impacto na sua vida: *The Territorial Imperative* ("O imperativo territorial", em tradução livre), do escritor norte-americano Robert Ardrey.

Dali surgiu sua curiosidade para entender a relação entre a psicologia, o cérebro e a evolução humana, que acabou por levá-lo a especializar-se nos misteriosos segredos da nossa espécie.

Nesta entrevista, Berridge conta à BBC News Mundo (serviço em espanhol da BBC) o que o cérebro nos ensina sobre o prazer.

**BBC News Mundo** - Como se origina o prazer no nosso cérebro e o quanto isso determina a forma como experimentamos o prazer?

**Kent Berridge** - O prazer de uma experiência sempre se origina no cérebro. Existem certas chaves que abrem a fechadura do prazer, como o sabor do doce, que é algo prazeroso para muitas pessoas desde o momento em que elas nascem.

Mas também é possível criar um aprendizado relativo a uma aversão a essa experiência, se ela nos fizer sentir náuseas e nos fizer parecer que o doce é repulsivo.

Da mesma forma, o sabor amargo costuma ser naturalmente pouco prazeroso, mas é possível aprender a

desfrutá-lo. As pessoas aprendem a abrir esses bloqueios de prazer no cérebro.

**BBC** - O quanto isso é biológico e o quanto é aprendido socialmente?

**Berridge** - No caso dos prazeres sensoriais, eles claramente se originam no cérebro. Sabemos que existem certos pontos no cérebro que são geradores de prazer.

Trata-se de uma meia dúzia de pequenas áreas do cérebro que, quando interconectadas, agem como um grupo único para ativar prazeres intensos.

E esses pontos do cérebro que geram prazer utilizam certos neuroquímicos naturais, como opioides ou versões naturais da heroína ou da maconha, para estimular o cérebro e gerar esses intensos prazeres. Chamamos esses locais de pontos quentes hedônicos.

Para outros tipos de prazer, como o prazer de ver alguém de quem gostamos ou experimentar prazer com a arte ou escutando música, é diferente.

Se você me perguntasse 20 anos atrás, eu teria dito que esses prazeres culturais aprendidos funcionam como um sistema cerebral totalmente diferente, em comparação com os prazeres sensoriais. Mas as evidências nos mostraram que as mesmas zonas do cérebro geram prazeres sensoriais ou prazeres aprendidos culturalmente.

Fonte: <https://www.bbc.com/portuguese/geral-63624791>

**01.** Em relação à leitura do texto e suas possíveis inferências, analise as afirmativas a seguir:

- I. Kent Berridge descobriu que pensava de modo incorreto acerca do cérebro, e isso o levou a pesquisar mais sobre o assunto.
- II. A experiência de uma forma de prazer sempre será originada no cérebro, de acordo com o pesquisador.
- III. Os prazeres que não são sensoriais são aprendidos culturalmente, conforme pesquisas de 20 anos atrás.

Assinale

- a) se apenas as afirmativas I e II estiverem corretas.
- b) se apenas as afirmativas I e III estiverem corretas.
- c) se apenas as afirmativas II e III estiverem corretas.
- d) se todas as afirmativas estiverem corretas.
- e) se nenhuma estiver correta

**02.** Para compor o texto, o autor fez uso de diversos recursos, como os listados nas alternativas a seguir, À EXCEÇÃO DE UMA. Assinale-a.

- a) argumentos de autoridade
- b) exemplos de experiências reais
- c) obras de outros autores
- d) citações diretas
- e) referências a órgãos de credibilidade internacional

**03.** Esse texto jornalístico apresenta claramente em sua parte inicial uma estrutura

- a) narrativa
- b) expositiva
- c) argumentativa
- d) injuntiva
- e) descritiva

**04.** Assinale a alternativa em que a palavra indicada tenha recebido acento gráfico seguindo a mesma regra da de “atrás”.

- a) há
- b) é
- c) desfrutá-lo
- d) alguém
- e) possível

**05.** Como um bom cientista, Kent Berridge ficou feliz quando descobriu que algumas das suas ideias sobre o cérebro estavam erradas.

O segmento sublinhado no período acima introduz valor semântico de

- a) condição
- b) tempo
- c) concessão
- d) causa
- e) explicação

**06.** Berridge começou a interessar-se por este campo quando estava na escola secundária e leu um livro que teve profundo impacto na sua vida: The Territorial Imperative ("O imperativo territorial", em tradução livre), do escritor norte-americano Robert Ardrey.

Os termos destacados desempenham, respectivamente, função sintática de:

- a) adjunto adnominal, adjunto adnominal, adjunto adnominal
- b) adjunto adnominal, objeto direto, aposto
- c) predicativo do sujeito, adjunto adnominal, aposto
- d) adjunto adverbial, adjunto adnominal, adjunto adnominal
- e) adjunto adverbial, objeto direto, aposto

**07.** Dali surgiu sua curiosidade para entender a relação entre a psicologia, o cérebro e a evolução humana

Se representássemos o segmento sublinhado acima pelo código {Xy [> Xy (Xy + Xy(z))]}, o código para o segmento Professor de psicologia e neurociência da Universidade de Michigan manterá a mesma lógica se composto da seguinte forma:

- a) {Xy[y>(X+y)z]}
- b) {y [>y + y (>Xy(>y))]}
- c) {y [>Xy+y(>z)]}
- d) { yX>[y>(Xy+Xy)]}
- e) {y>y[y+y(>z(>yX))]}

**RACIOCÍNIO LÓGICO**

Eduardo Mocelin

**08.** Considere que a conjunção, a disjunção inclusiva, a condicional, e a bicondicional são representados, respectivamente, por  $\wedge$ ,  $\vee$ ,  $\rightarrow$  e  $\leftrightarrow$ . Assinale a alternativa que apresenta a afirmação correta.

- a) A proposição  $(10\% \times 10\% = 1\%) \wedge ((5\%)^2 > 10\%)$  é verdadeira
- b) A proposição  $(10\% \times 10\% = 1\%) \rightarrow ((5\%)^2 > 10\%)$  é falsa
- c) A proposição  $((5\%)^2 > 10\%) \leftrightarrow (10\% \times 10\% = 1\%)$  é verdadeira
- d) A proposição  $(10\% \times 10\% = 1\%) \vee ((5\%)^2 > 10\%)$  é falsa
- e) A proposição  $((5\%)^2 > 10\%) \rightarrow (10\% \times 10\% = 1\%)$  é falsa

**09.** A negação da afirmativa “Se Pedro foi ao parque, então fez sol” é

- a) Pedro foi ao parque e não fez sol.
- b) Pedro não foi ao parque e fez sol.
- c) Pedro não foi ao parque e não fez sol.
- d) Se Pedro não foi ao parque, então fez sol.
- e) Se Pedro não foi ao parque, então não fez sol.

**10.** Considere os seguintes argumentos:

- I. Se João é jardineiro, então Pedro não é pedreiro. Pedro é pedreiro. Logo, João não é jardineiro.
- II. Todo concursado é esforçado. Existem esforçados que são valentes. Logo, todo concursado é valente.
- III. Se Arnaldo não é alpinista, então Diego é diretor. Arnaldo é alpinista. Logo, Diego é diretor.
- IV. Todo hipopótamo tem asas. Pipoca é um hipopótamo. Logo, pipoca tem asas.

Quanto à validade dos argumentos, são argumentos válidos apenas:

- a) I e II.
- b) I e III.
- c) III e IV.
- d) II, III e IV.
- e) I, III e IV.

**11.** Com relação à Teoria dos Conjuntos, assinale a alternativa correta, considerando dois conjuntos  $A$  e  $B$  quaisquer e que  $X^C$  denota o conjunto complementar de  $X$ .

- a)  $(B - A) \supset A^C$
- b)  $(B - A) \cap (A - B) = A \cap B$
- c)  $A \cup (B - A) = B$
- d)  $A^C - B \neq B^C - A$
- e)  $(A \cup B)^C = A^C \cap B^C$

**12.** Em uma seção da POLITEC BA com dez peritos, será formado um time de futsal composto por cinco pessoas. Sabendo-se que somente Arnaldo aceita jogar como goleiro, quantos times podem ser formados?

- a) 24
- b) 120
- c) 126
- d) 210
- e) 252

**ATUALIDADES**

Rodolfo Gracioli

13. “Nesta quinta-feira (8), é lançado o Relatório de Desenvolvimento Humano, “Tempos incertos, vidas instáveis: Construir o futuro num mundo em transformação.” Adaptado. (Fonte: G1, setembro de 2022).

Sobre o tema, é **incorreto**:

- a) O Relatório de Desenvolvimento Humano foi lançado pelo PMA: Programa alimentar Mundial da ONU
- b) Os três últimos colocados do ranking são países africanos: Níger, Chade e Sudão do Sul.
- c) No Relatório o Brasil caiu 3 posições na comparação com 2021 e ficou em 87º lugar.
- d) Nas Américas, o país com a melhor colocação é o Canadá, na 15ª posição. Na sequência vêm os EUA, em 21º.
- e) O país que ocupa a primeira posição do relatório do Índice de Desenvolvimento Humano é a Suíça.

14. “Novembro de 2022 será lembrado como um mês de perdas profundas para a nossa música. Dia nove, morreu Gal Costa. E menos de duas semanas depois, na última terça-feira (22), Erasmo Carlos nos deixou, aos 81 anos. O Tremendão, como ficou conhecido, despontou na Jovem Guarda, mas foi muito além. Ao lado de Roberto Carlos, Erasmo falou ao coração dos brasileiros. E produziu uma obra monumental”. (Fonte: G1, novembro de 2022).

Sobre Erasmo Carlos, está incorreto:

- a) Ficou conhecido como “Tremendão”, tendo despontado na Jovem Guarda, sendo uma das referências do rock no país.
- b) Foi autor de mais de 600 músicas e de clássicos como “Sentado à Beira do Caminho”, “Minha Fama de Mau”.
- c) Grandes nomes da MPB participaram da infância do cantor, no bairro da Zona Norte do Rio, como Tim Maia e Jorge Ben Jor.
- d) Dias antes de falecer, o artista conquistou o prêmio de Melhor Álbum de Rock ou de Música Alternativa em Língua Portuguesa no Grammy Latino.
- e) Erasmo Carlos morreu aos 81 anos após complicações da covid-19 – o cantor e compositor desenvolveu “covid-19 longa”.

15. “O presidente da Rússia, Vladimir Putin, incorporou formalmente mais de 15% do território da Ucrânia ao russo nesta quarta-feira (5). As leis que anexam as regiões foram aprovadas pelo parlamento russo e, em seguida, assinadas por Putin”. Adaptado. (Fonte: G1, outubro de 2022).

Dentre as regiões anexadas estão, exceto:

- a) Donetsk
- b) Luhansk
- c) Chernobyl
- d) Kherson
- e) Zaporizhzhia

**INFORMÁTICA**

Emannuelle Gouveia

**16.** A VPN é um recurso de segurança amplamente utilizado. Sobre ela é correto afirmar que:

- a) A VPN utiliza as redes privadas para realizar comunicação segura entre elementos previamente definidos.
- b) As VPNs utilizam a Internet para ligar dois pontos previamente definidos. Geralmente utiliza firewall em suas extremidades e criptografia nos dados transmitidos.
- c) A VPN funciona como uma firewall na rede, controlando todas as entradas e saídas mediante regras pré-estabelecidas.
- d) VPNs são amplamente utilizadas em empresas e comércio em geral, visto que atingem maiores taxas de transmissão por utilizarem links dedicados.
- e) As VPNs são reguladas pelo ICP- Brasil, que define suas normas de funcionamento e regras de interação entre redes..

**17.** Sobre a DeepWeb

- a) Não pode ter seu conteúdo acessado pelos navegadores normais.
- b) Não deixa rastro durante a navegação dos usuários em seu conteúdo.
- c) Apresenta conteúdo não catalogado
- d) Só pode ser acessada por usuários previamente cadastrados.
- e) Oferece apenas conteúdo acadêmico.

**18.** O Registro do Windows é o arquivo responsável por:

- a) Gerenciar os usuários que estão cadastrados para usar o computador
- b) Fazer o controle dos dispositivos instalados na máquina
- c) Gerenciar os softwares instalados na máquina
- d) Montar a interface de comunicação com o usuário do Sistema Operacional.
- e) Armazenar as informações sobre o licenciamento do Sistema Operacional.

**19.** Conceitualmente a computação em nuvem permite o acesso a dados e serviços através da web. Das letras abaixo, marque a que designa um típico serviço SaaS utilizado para realização de backups.

- a) instalação de servidor de email
- b) fornecimento de estrutura de banco de dados.
- c) cloud storage.
- d) contratação de servidor remoto.
- e) serviço de workflow.

**20.** Das letras abaixo, marque o protocolo que atua tipicamente na porta lógica 80.

- a) SMTP
- b) HTTP.
- c) FTP.
- d) UDP.
- e) IRC.

**PROMOÇÃO DA IGUALDADE RACIAL E DE GÊNERO**

Lilian Novakoski

**21.** A Lei Maria da Penha se tornou um importante mecanismo contra a violência doméstica e familiar contra a mulher, em conformidade com o disposto na Constituição Federal e nos tratados internacionais ratificados pelo Estado Brasileiro. Acerca das disposições sobre a Lei 11.340/2006 (Lei Maria da Penha) e do Decreto federal nº 4.377, de 13 de setembro de 2002 (Convenção sobre a eliminação de todas as formas de discriminação contra a mulher) assinale a alternativa INCORRETA:

- a) A Convenção sobre a eliminação de todas as formas de discriminação contra a mulher determina que os Estados – Parte devem adotar medidas adequadas para impedir a discriminação contra a mulher por razões de casamento ou maternidade e assegurar a efetividade de seu direito a trabalhar, dentre as quais, Estimular o fornecimento de serviços sociais de apoio necessários para permitir que os pais combinem as obrigações para com a família com as responsabilidades do trabalho e a participação na vida pública, especialmente mediante fomento da criação e desenvolvimento de uma rede de serviços destinados ao cuidado das crianças.
- b) A Lei Maria da Penha pode incidir na agressão perpetrada pelo irmão contra a irmã na hipótese de violência praticada no âmbito familiar.
- c) É competente, por opção da ofendida, para os processos cíveis regidos por esta Lei, o Juizado seu domicílio ou do agressor para ações de natureza cível
- d) Recebido o expediente com o pedido da ofendida, caberá ao juiz, no prazo de 24 (vinte e quatro) horas conhecer do expediente e do pedido e decidir sobre as medidas protetivas de urgência, determinar o encaminhamento da ofendida ao órgão de assistência judiciária, quando for o caso, inclusive para o ajuizamento da ação de separação judicial, de divórcio, de anulação de casamento ou de dissolução de união estável perante o juízo competente, comunicar Ministério Público e determinar a apreensão imediata de arma de fogo sob a posse do agressor.
- e) Verificada a existência de risco atual ou iminente à vida ou à integridade física ou psicológica da mulher em situação de violência doméstica e familiar, ou de seus

dependentes, o agressor será imediatamente afastado do lar, domicílio ou local de convivência com a ofendida, pela autoridade judicial e, na falta deste, pelo delegado ou policial.

**22.** A Lei 12.288 de 2010 instituiu o Estatuto da Igualdade Racial, conceituando que desigualdade racial é toda forma:

- a) de distinção, exclusão, restrição ou preferência baseada em raça, cor, descendência ou origem nacional ou étnica que tenha por objeto anular ou restringir o reconhecimento, gozo ou exercício, em igualdade de condições, de direitos humanos e liberdades fundamentais nos campos político, econômico, social, cultural ou em qualquer outro campo da vida pública ou privada.
- b) de distinção, exclusão, restrição ou preferência baseada em raça, cor, descendência ou origem nacional ou étnica que tenha por objeto anular ou restringir o reconhecimento, gozo ou exercício, em igualdade de condições, de direitos humanos e liberdades fundamentais nos campos político, exceto no econômico, social, cultural ou em qualquer outro campo da vida pública ou privada.
- c) De situação injustificada de diferenciação de acesso e fruição de bens, serviços e oportunidades, nas esferas pública e privada, em virtude de raça, cor, descendência ou origem nacional ou étnica.
- d) assimetria existente no âmbito da sociedade que acentua a distância social entre mulheres negras e os demais segmentos sociais
- e) A legislação comente conceitua a discriminação racial.



**NOÇÕES DE MEDICINA LEGAL**

Paulo Bilynskyj

23. O/A \_\_\_\_\_ se dá com a suspensão completa ou incompleta do corpo em um ponto fixo, cuja força atuante é o próprio peso da vítima, por meio de um laço que constringe o pescoço. Assinale a alternativa que completa corretamente a lacuna.

- a) Estrangulamento
- b) Enforcamento
- c) Esganadura
- d) Asfixia mista
- e) Asfixia complexa

24. A parte do relatório médico-legal onde é feita uma introdução, onde constará a qualificação da autoridade que requisitou a perícia, do (s) perito (s), e do examinado, bem como o local, a data e hora e o tipo de perícia, é denominada:

- a) Comemorativo.
- b) Descrição (visum et repertum).
- c) Discussão.
- d) Conclusão.
- e) Preâmbulo.

25. Um cadáver foi retirado da água após três dias de desaparecimento. No exame cadavérico que foi realizado no Instituto Médico Legal, foi descrita pelo perito a presença de “pés e mãos de lavadeira”, que representa:

- a) Sinal de carbonização;
- b) Sinal de arrasto;
- c) Sinal de enforcamento;
- d) Sinal de sufocamento;
- e) Sinal precursor de maceração.

26. O estudo de todas as fases percorridas pelo corpo humano após a morte até a sua fossilização, no âmbito da tanatologia forense, é denominado

- a) esqueletização.
- b) adipocera.
- c) tafonomia.
- d) saponificação.
- e) putrefação.

27. O deslocamento de dois ossos, cuja superfície de articulação deixa de manter sua relação de contato, é denominado:

- a) Escoriação.
- b) Entorse.
- c) Luxação.
- d) Rubefação.
- e) Fratura.

**NOÇÕES DE DIREITO ADMINISTRATIVO**

Fabiano Pereira

28. Acerca da responsabilidade civil do Estado, nos termos previsto no §6º do artigo 37 da atual Constituição Federal, assinale a alternativa correta:

- a) É relevante que o particular comprove que o agente público agiu com dolo ou culpa para efeitos de indenização estatal.
- b) As concessionárias ou as permissionárias, mesmo não integrantes da Administração Pública, podem ser responsabilizadas objetivamente pelos danos causados a terceiros.
- c) As empresas públicas e sociedades de economia mista, exploradoras de atividades econômicas, são alcançadas pelo § 6º, do artigo 37, da CF/1988.
- d) A teoria da representação declara que os atos praticados pelos agentes públicos são imputados ao Estado, já que este não possui condições de se expressar por conta própria.
- e) Não há qualquer hipótese de a responsabilidade civil objetiva do Estado ser abrandada ou afastada, devendo a Administração Pública sempre indenizar o particular que sofreu o dano.

**29.** No tocante aos poderes da Administração Pública, quando há restrição de direitos individuais em prol do interesse público, manifesta-se o poder

- a) disciplinar
- b) regulamentar
- c) hierárquico
- d) de polícia
- e) abuso de poder

**30.** Assinale a alternativa correta a respeito da classificação do controle da Administração Pública:

- a) Configura-se como controle externo a atuação de chefes em relação aos seus subordinados, em um mesmo órgão público;
- b) O controle exercido pelos Tribunais de Contas sobre os atos dos Poderes Executivos e do Judiciário é interno.
- c) O controle externo dos atos praticados pelo Poder Executivo, por parte do Poder Judiciário, restringe-se à análise da legalidade dos atos, eis que a este, em regra, é vedada a análise do mérito dos atos administrativos.
- d) O Poder Judiciário poderá revogar atos editados pelo Poder Executivo ou pelo Legislativo.
- e) É inexistente o controle finalístico entre as entidades da Administração Pública Direta e Indireta, tendo em vista a relação hierárquica entre elas.

**31.** Quanto à organização da Administração Pública é correto afirmar que:

- a) A Organização Social é uma pessoa jurídica de direito privado integrante da Administração Pública.
- b) Na desconcentração, uma entidade da administração indireta distribui competências entre diversos órgãos de sua própria estrutura, a fim de tornar mais ágil e eficiente a prestação de seus serviços.
- c) As autarquias não se submetem ao regime dos precatórios ou da Requisição de Pequeno Valor (RPV).
- d) As Agências Reguladoras são dotadas de personalidade jurídica de direito privado e devem executar função administrativa de caráter normativo.
- e) Apenas por lei específica poderá ser criada empresa pública e autorizada a instituição de sociedade de economia mista.

**32.** “A administração pode anular seus próprios atos, quando eivados de vícios que os tornam ilegais, porque deles não se originam direitos; ou revogá-los, por motivo de conveniência ou oportunidade, respeitados os direitos adquiridos, e ressalvada, em todos os casos, a apreciação judicial.” Essa afirmação se refere ao princípio:

- a) da publicidade.
- b) da eficiência.
- c) da moralidade.
- d) da autotutela.
- e) da motivação.

**NOÇÕES DE DIREITO CONSTITUCIONAL**

Fábio Ramos

**33.** Ao tratar dos princípios fundamentais, a CF estabelece, em seu art. 1.º,

- a) a forma republicana de Estado, cláusula pétrea expressa, caracterizada pela eletividade, temporariedade e responsabilidade do governante.
- b) a forma republicana de governo, caracterizada pela eletividade, temporariedade e responsabilidade do governante.
- c) a forma federativa de Estado, cláusula pétrea implícita, caracterizada pela tripartição dos poderes da União.
- d) a forma federativa de Estado e o sistema presidencialista de governo.
- e) a forma republicana de governo e a forma federativa de Estado, cláusulas pétreas expressas

**34.** Acerca das normas constitucionais que regem os direitos políticos e os partidos políticos, assinale a opção correta, conforme a Constituição Federal de 1988 e o entendimento do Supremo Tribunal Federal.

- a) É inelegível para o cargo de vereador ex-cônjuge de governador do estado, ainda que se trate de reeleição e a dissolução do vínculo conjugal tenha ocorrido antes do início do mandato de governador.
- b) Não se aplica a regra da perda de mandato por infidelidade partidária a governador que, depois de eleito pelo sistema majoritário, resolva mudar de partido político.
- c) A condenação de servidor público federal por ato de improbidade administrativa não impede sua candidatura ao cargo de deputado federal, uma vez que tal situação não se inclui entre as hipóteses de suspensão de direitos políticos.
- d) O voto é obrigatório para o cidadão brasileiro naturalizado que seja analfabeto.
- e) Ação para impugnação do mandato de prefeito eleito graças a esquema de compra de votos deve ser ajuizada na justiça federal, dentro do prazo de seis meses, e instruída com provas do abuso do poder econômico.

**35.** Tanaca Xing Ling é brasileiro naturalizado e foi morar no Japão, onde se casou com Rosevalda Consuelo, uma mexicana de personalidade forte. Quando Rosevalda Consuelo estava a serviço de seu país na Alemanha, nasceu Digo, filho do casal, que não foi registrado no consulado brasileiro nem no mexicano. Aos vinte anos de idade, Digo veio para o Brasil, onde instaurou residência e, ato contínuo, optou pela nacionalidade brasileira.

Nessa situação hipotética, no que diz respeito à nacionalidade, a CF estabelece que Digo

- a) é alemão e brasileiro, tendo obrigatoriamente dupla nacionalidade.
- b) é brasileiro naturalizado.
- c) é brasileiro nato.
- d) não pode optar pela nacionalidade brasileira por não estar residindo, sem condenação penal, há mais de quinze anos ininterruptos no Brasil.
- e) é alemão, brasileiro e mexicano, tendo obrigatoriamente cidadania múltipla.

**36.** Acerca das Forças Armadas e dos órgãos de segurança pública, julgue os itens abaixo.

I- As Forças Armadas são instituições nacionais permanentes e regulares.

II- As polícias militares e corpos de bombeiros militares são forças auxiliares e reserva do Exército e subordinam-se, juntamente com as polícias civis, aos Governadores dos Estados, do Distrito Federal e dos Territórios.

III- As Forças Armadas destinam-se à defesa da Pátria, à garantia dos poderes constitucionais e, por iniciativa de qualquer destes, da lei e da ordem.

IV- Compete à Polícia Federal exercer, com exclusividade, a função de polícia judiciária da União.

V- As polícias civis, dirigidas por delegados de polícia de carreira, incumbem, ressalvada a competência da União, as funções de polícia judiciária e a apuração de infrações penais, exceto as militares

Dentre os itens apresentados, pode-se afirmar que as assertivas corretas são:

- a) I, IV e V.
- b) I, II, III e IV.
- c) II e IV, apenas.
- d) IV e V, apenas.
- e) I, II, III, IV e V

**37.** Tibério, brasileiro nato, após completar dezoito anos de idade, alistou-se como eleitor junto ao órgão competente da Justiça Eleitoral. Ele percebeu que o o Presidente da República iria praticar um ato que lesaria o patrimônio público de sua cidade. À luz da sistemática constitucional afeta aos direitos e garantias fundamentais, Tibério poderá ajuizar

- a) mandado de segurança que será julgado pelo STF.
- b) ação civil pública que será julgada pelo STF.
- c) ação popular que será julgada pelo juiz federal.
- d) ação popular que será julgada pelo STF.
- e) ação popular que será julgada pelo STJ.

### NOÇÕES DE DIREITO PENAL E DIREITO PROCESSUAL PENAL

Priscila Silveira

**38.** Configura crime de falsidade ideológica tipificada no artigo 299 do Código Penal:

- a) omitir, em documento público ou particular, declaração que dele devia constar com o fim de prejudicar direito, criar obrigação ou alterar a verdade sobre fato juridicamente relevante.
- b) atestar ou certificar falsamente fato ou circunstância que habilite alguém a obter cargo público.
- c) falsificar, em nível material, em documento particular, declaração que dele devia constar.
- d) inserir ou fazer inserir na folha de pagamento ou em documento de informações que seja destinado a fazer prova perante a previdência social, pessoa que não possua a qualidade de segurado obrigatório;
- e) falsificar, no todo ou em parte, documento particular ou alterar documento particular verdadeiro.

**39.** No que tange ao concurso de pessoas e segundo disposições preceituadas no Código Penal, é correto afirmar que

- a) não se comunicam as circunstâncias e as condições de caráter pessoal, mesmo quando elementares do crime.
- b) quem, de qualquer modo, concorre para o crime incide nas penas a este cominadas, independentemente se quis participar de crime menos grave
- c) o ajuste, a determinação ou instigação e o auxílio, salvo disposição expressa em contrário, não são puníveis, se o crime, apesar de iniciada a execução, não chega a ser consumado.
- d) quem, de qualquer modo, concorre para o crime incide nas penas a este cominadas, na medida de sua culpabilidade.
- e) se algum dos concorrentes quis participar de crime menos grave, a pena pode ser diminuída de um sexto a um terço.

**40.** Com relação à aplicação da lei penal, assinale a opção correta:

- a) para fins de aplicação da lei penal, o conceito de território nacional estende-se as embarcações e aeronaves brasileiras de natureza pública, desde que se encontrem no espaço aéreo brasileiro ou em alto-mar.
- b) Aplica-se a lei brasileira, embora cometidos no estrangeiro, na hipótese de crimes que, por tratado ou convenção, o Brasil se obrigou a reprimir, independentemente de quaisquer condições.
- c) com relação à aplicação da lei penal no espaço, a lei penal brasileira adota o princípio da territorialidade, de forma absoluta.
- d) quanto ao lugar do crime, o sistema penal brasileiro adotou a teoria da atividade, unidade ou mista.
- e) aplica-se a lei brasileira aos crimes praticados em território estrangeiro em detrimento da administração pública, por quem está a seu serviço.

**41.** Com relação ao inquérito, assinale a afirmativa INCORRETA.

- a) o inquérito policial é instrumento sigiloso, mas poderá ser acessado a qualquer momento pelo advogado do indiciado.
- b) o inquérito policial, que é obrigatório para a propositura da ação penal, pode ser iniciado de ofício, por requisição da autoridade judiciária ou do Ministério Público, ou a requerimento do ofendido ou de quem tiver qualidade para representá-lo.
- c) o inquérito pode ser considerado indisponível para a autoridade policial, já que, uma vez instaurado, não poderá ser por ela diretamente arquivado.
- d) o Ministério Público não poderá requerer a devolução do inquérito à autoridade policial, senão para novas diligências indispensáveis ao oferecimento da denúncia.
- e) o inquérito policial arquivado com fundamento na manifesta atipicidade do fato não poderá ser desarquivado, ainda que venham novos elementos de convicção acerca da ocorrência da conduta anteriormente investigada.

**42.** Se a prisão em flagrante feita por agente policial não contar com testemunhas da infração, apresentado o preso à Autoridade Policial esta

- a) fará diligências no local dos fatos em busca de testemunhas da infração, antes de lavrar o auto de prisão em flagrante.
- b) não lavrará o auto de prisão em flagrante por falta de testemunhas.
- c) lavrará o auto de prisão em flagrante que será assinado apenas pela própria autoridade, pelo autuado e pelo condutor.
- d) lavrará o auto de prisão em flagrante ouvindo o condutor e colherá as assinaturas de duas pessoas que tenham testemunhado a apresentação do preso à autoridade.
- e) convocará parentes do preso para assinar o auto juntamente com ele.

#### LEGISLAÇÃO EXTRAVAGANTE

Antônio Pequeno

**43.** Anderson, primário, de bons antecedentes, foi denunciado por furto simples, sendo que, em audiência de instrução, o Promotor de Justiça ofereceu o benefício da suspensão condicional do processo, nos termos do art. 89, da Lei nº 9.099/1995. A suspensão condicional do processo

- a) não pode prever a reparação do dano pelo agente e nem o comparecimento em juízo.
- b) destina-se a crimes em que a pena mínima cominada foi igual ou inferior a 3 anos.
- c) tem como condições a proibição de frequentar determinados lugares e o comparecimento mensal em juízo.
- d) exige que o agente tenha confessado formal e circunstancialmente a prática do delito.
- e) exige prova de que o agente não integre organização criminosa.

**44.** Assinale a alternativa que apresenta sanções aplicáveis por força do cometimento de crimes contra as relações de consumo.

- a) Apreensão do produto e suspensão temporária de atividade
- b) Inutilização do produto e revogação de permissão de uso
- c) Cassação do registro do produto junto ao órgão competente e intervenção administrativa
- d) Cassação de licença do estabelecimento e imposição de contrapropaganda
- e) Detenção e multa

**45.** No que se refere às disposições da Lei nº 7.210/1984 e suas alterações (Lei de Execução Penal), assinale a alternativa incorreta.

- a) O trabalho do preso está sujeito ao regime da Consolidação das Leis do Trabalho
- b) O condenado à pena privativa de liberdade está obrigado ao trabalho na medida de suas aptidões e capacidade
- c) As tarefas executadas como prestação de serviço à comunidade não serão remuneradas
- d) O trabalho do condenado, como dever social e condição de dignidade humana, possui finalidade educativa e produtiva
- e) O trabalho do preso será remunerado, mediante prévia tabela, não podendo ser inferior a 3/4 (três quartos) do salário-mínimo

**46.** Considerando a Lei de Interceptação Telefônica, assinale a alternativa correta.

- a) A interceptação telefônica só pode ser executada por ordem judicial, mas é vedada a decretação, de ofício, pelo Juiz.
- b) O prazo da captação ambiental é de 15 dias, prorrogável por igual período, uma única vez.
- c) A captação ambiental realizada por um dos interlocutores poderá ser usada para fins de defesa ou de acusação, demonstrada a integridade da gravação.
- d) A captação ambiental de sinais eletromagnéticos, ópticos e acústicos é cabível apenas para investigação e apuração de infrações penais cujas penas máximas sejam superiores a 2 anos ou praticadas por intermédio de organização criminosa.
- e) Não cabe interceptação telefônica quando em causa apurações de contravenção penal.

**47.** De acordo com o disposto na Lei n.º 8.137/1990, os crimes contra a ordem tributária estarão sujeitos à ação penal pública

- a) incondicionada, a qual somente pode ser promovida após o trânsito em julgado da respectiva execução fiscal.
- b) condicionada à apresentação da representação fiscal para fins penais.
- c) condicionada à apresentação de certidão da fazenda pública que ateste o lançamento definitivo do tributo.
- d) incondicionada, a qual pode ser promovida pelo Ministério Público independentemente de representação fiscal para fins penais.
- e) condicionada ao trânsito em julgado do processo executivo de cobrança, independentemente da apresentação da representação fiscal para fins penais.

**LEGISLAÇÃO GERAL**

Géssica Ehle

- 48.** Nos termos da Lei estadual nº 6.677, de 26 de setembro de 1994, o Estatuto do Servidor Público do Estado da Bahia, são requisitos básicos para investidura em cargo público, dentre outros:
- a) nacionalidade brasileira e certidão negativa de débitos
  - b) aprovação em concurso público e gozo dos direitos políticos
  - c) boa saúde física e mental e o nível de escolaridade exigido para o exercício do cargo
  - d) idade mínima de 21 anos e boa saúde física e mental
  - e) idade mínima de 18 anos e aprovação em concurso público
- 49.** De acordo com a Lei estadual nº 12.209, de 20 de abril de 2011, que dispõe sobre o processo administrativo, no âmbito da Administração direta e das entidades da Administração indireta, regidas pelo regime de direito público, do Estado da Bahia, e dá outras providências, é delegável o que se afirma em:
- a) a edição de atos normativos que regulem direitos e deveres dos administrados
  - b) a totalidade da competência do órgão ou aquela essencial que justifique sua existência
  - c) as atribuições de competência privativa do órgão ou autoridade
  - d) as atribuições recebidas por delegação, em regra
  - e) a decisão de recursos administrativos

**50.** Lei estadual nº 11.370, de 04 de fevereiro de 2009 (Lei Orgânica da Polícia Civil do Estado da Bahia), são princípios institucionais da Polícia Civil do Estado da Bahia, exceto:

- a) legalidade, impessoalidade, moralidade
- b) eficiência, hierarquia e disciplina funcional
- c) unidade de doutrina e a unidade técnico-científica, aplicados à investigação policial e a autonomia na execução da atividade policial
- d) proteção e promoção dos direitos da dignidade da pessoa humana e a indivisibilidade institucional e da investigação
- e) interdisciplinaridade da investigação e delegabilidade das atribuições funcionais

**NOÇÕES DE MEDICINA LEGAL**

Paulo Bilynskyj

**51.** “Processo de destruição celular, caracterizado por uma série de fenômenos fermentativos anaeróbicos que se verifica na intimidade da célula, motivados pelas próprias enzimas celulares e que levam à destruição do corpo humano logo após a morte. Sem nenhuma interferência bacteriana, como se a célula estivesse programada para agir desta forma em determinado momento e de forma rápida e intensa. É o mais precoce dos fenômenos cadavéricos”.

O fenômeno acima descrito corresponde à:

- a) Putrefação
- b) Autólise
- c) Maceração
- d) Saponificação.
- e) Adipocera

**52.** O estudo de todas as fases percorridas pelo corpo humano após a morte até a sua fossilização, no âmbito da tanatologia forense, é denominado

- a) Esqueletização;
- b) Adipocera;
- c) Tafonomia;
- d) Saponificação;
- e) Putrefação.

**53.** Considerando que o laudo de exame de corpo de delito descreva ferida com bordas regulares e cauda de escoriação medindo 5 cm na região escapular esquerda, assinale a opção correta.

- a) A lesão descrita foi produzida por instrumento perfurocontundente;
- b) A lesão em apreço pode ter sido causada por instrumento com duplo gume;
- c) De acordo com a descrição, trata-se de lesão causada por arma disparada a curta distância;
- d) Na situação considerada, o instrumento causador da lesão possui, necessariamente, menos que 5 cm de largura;
- e) No caso em questão, é correto concluir que se trata de lesão corporal de natureza leve.

**54.** Em uma exumação realizada em um cemitério, o médico-legista se deparou com um caixão hermeticamente selado. Tão logo abriu a tampa superior, verificou que o corpo havia sofrido um fenômeno transformativo típico desse tipo de urna metálica. Trata-se de

- a) Autólise;
- b) Coreificação;
- c) Mumificação;
- d) Maceração;
- e) Saponificação.

**55.** Em relação às asfixias, é correto afirmar que

- a) São causadas por energias de ordem mecânica;
- b) O enforcamento é causado por força constritiva ativa;
- c) O estrangulamento é causado por força constritiva passiva;
- d) A esganadura é causada por sufocação;
- e) A sufocação indireta é causada pela compressão do tórax.

**56.** Um cadáver foi retirado da água após três dias de desaparecimento. No exame cadavérico que foi realizado no Instituto Médico Legal, foi descrita pelo perito a presença de “pés e mãos de lavadeira”, que representa:

- a) Sinal de carbonização;
- b) Sinal de arrasto;
- c) Sinal de enforcamento;
- d) Sinal de sufocamento;
- e) Sinal precursor de maceração.

**57.** O/A \_\_\_\_\_ se dá com a suspensão completa ou incompleta do corpo em um ponto fixo, cuja força atuante é o próprio peso da vítima, por meio de um laço que constringe o pescoço. Assinale a alternativa que completa corretamente a lacuna.

- a) Estrangulamento;
- b) Enforcamento;
- c) Esganadura;
- d) Asfixia mista;
- e) Asfixia complexa.

**58.** Quanto à tanatologia forense, são fenômenos abióticos consecutivos, exceto:

- a) Desidratação cadavérica;
- b) Rigor Mortis;
- c) Perda da sensibilidade;
- d) Livor Mortis;
- e) Espasmo cadavérico.



59. A pesquisa da glicoproteína P30 nos casos de estupro, é especialmente importante:

- a) Nos casos de rotura himenal.
- b) Nos casos de himem cribiforme.
- c) Nos casos de gravidez.
- d) Nos casos de doenças sexualmente transmissíveis.
- e) Na suspeita de introdução do dedo do agressor.

60. A parafilia caracterizada por uma preferência sexual por bonecas ou manequins com conformação humana é denominada

- a) Ecdiseísmo.
- b) Anfissexualismo.
- c) Coprofilia.
- d) Bondagismo.
- e) Dollismo.

### **NOÇÕES DE LABORATÓRIO DE ANÁLISES FORENSES**

Diego Souza

61. "Mendeleev, enquanto dormia teve um sonho no qual ele viu todos os elementos da tabela periódica alinhados e arrumados de um certo jeito, esta é a citação mais famosa que define.: ""Vi num sonho uma tabela em que todos os elementos se encaixavam como requerido."

STRATHERN, Paul. O sonho de Mendeleiev: a verdadeira história da química. Tradução Maria Luiza X. de A.Borges. Rio de Janeiro: Zahar, 2002.

Com relação a tabela periódica, assinale a alternativa correta.

- a) Moseley organizou a tabela periódica em ordem crescente de números de massa.
- b) Mendeleiev propôs seu nome para um elemento que ainda não havia sido descoberto, o Mendelévio.
- c) As colunas verticais são chamadas de períodos. Os elementos que ocupam esse mesmo período, normalmente, apresentam propriedades químicas semelhantes.
- d) A tabela é dividida em apenas duas classes: metais e gases nobres.
- e) Para os elementos representativos, via de regra, por meio da soma dos elétrons da camada de valência, pode-se determinar em que grupo ou família aquele elemento se encontra.

62. Considere as equações:

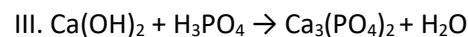
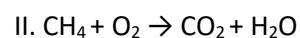
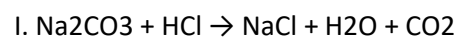

A sequência correta dos coeficientes necessários para o balanceamento estequiométrico dessas equações é, respectivamente:

- a) 1, 2, 2, 1, 1 / 1, 2, 1, 2 / 3, 2, 1, 6
- b) 1, 2, 2, 1, 1 / 1, 1, 1, 1 / 2, 1, 2, 2
- c) 1, 2, 1, 1, 1 / 1, 2, 1, 2 / 3, 1, 2, 5
- d) 1, 2, 2, 2, 1 / 2, 2, 1, 1 / 3, 1, 2, 3
- e) 1, 2, 2, 1, 2 / 1, 2, 1, 1 / 2, 1, 2, 2

**63.** Relacione os compostos abaixo com a sua respectiva função inorgânica:

- 1)  $K_2O_2$  ( ) Sal  
2)  $NaClO$  ( ) Óxido  
3)  $H_3BO_3$  ( ) Base  
4)  $Pb(OH)_4$  ( ) Ácido

- a) 1, 3, 4 e 2  
b) 3, 1, 2 e 4  
c) 2, 1, 4 e 3  
d) 2, 4, 1 e 3  
e) 1, 3, 2 e 4

**64.** Com relação ao equilíbrio químico e aos fatores que o deslocam, assinale a alternativa CORRETA.

- a) Nas reações exotérmicas, o aumento da temperatura, desloca a reação para os produtos.  
b) No equilíbrio químico, os processos direto e inverso ocorrem simultaneamente em velocidades iguais, por isso dizemos que ocorre um equilíbrio estático entre reagentes e produtos.  
c) No caso de um sistema ser comprimido, o equilíbrio químico será seria deslocado no sentido de maior volume.  
d) Sólidos, líquidos e gases são omitidos no cálculo da constante de equilíbrio.  
e) Segundo o princípio de Le Châtelier, quando um produto é adicionado a um sistema em equilíbrio, a reação tende a formar reagentes. Quando um produto é removido, mais produto é formado.

**65.** Considere as misturas abaixo:

- I. Areia + cascalho.  
II. Etanol + água  
III. Lixo composto por diversos materiais.  
IV. Óleo essencial presente nas plantas aromáticas  
Os métodos de separação destinados a cada uma dessas misturas, são:  
a) I – ventilação; II - destilação simples; III - ventilação; IV – destilação simples.  
b) I – peneiramento; II – destilação fracionada; III – catação e IV – destilação por arraste a vapor.  
c) I – decantação; II - destilação fracionada; III - levigação e IV – levigação.  
d) I – catação; II – destilação fracionada; III – destilação fracionada e IV – peneiramento.  
e) I – peneiramento; II – peneiramento; III - destilação fracionada; e IV – destilação por arraste a vapor

**66.** Há vários processos para realizar a separação de componentes de misturas. Assinale a alternativa que apresenta um processo que pode ser utilizado para verificar o teor de etanol na gasolina.

- a) catação  
b) decantação  
c) extração líquido-líquido  
d) filtração à vácuo  
e) filtração

67. As proteínas são polímeros formados pela combinação de diferentes aminoácidos. Para formar determinada proteína, os aminoácidos interagem entre si por meio de ligação covalente, e um exemplo de aminoácido é a treonina. A cerca da treonina, ilustrada abaixo, quais funções orgânicas estão presentes?

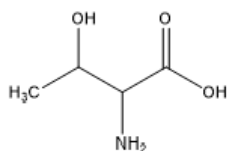

Treonina

- a) ácido carboxílico, amida e álcool
- b) ácido carboxílico, amina e álcool
- c) aldeído, amina, ácido carbóxico
- d) éster, amida e aldeído
- e) ácido carboxílico, aldeído e amida

68. A cafeína é um alcaloide, identificado como 1,3,7-trimetilxantina (massa molar igual a 194 g/mol), cuja estrutura química segue abaixo. Sobre essa molécula é correto afirmar:

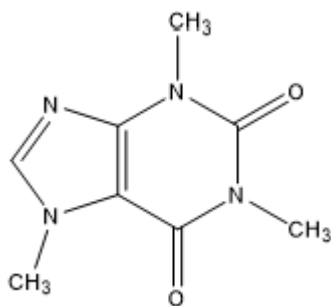

- a) Não há heteroátomos
- b) Apenas carbonos primários e terciários.
- c) Somente carbonos com hibridização sp<sup>2</sup>.
- d) Mais ligações π (pi) do que ligações σ (sígma).
- e) A cafeína apresenta as funções orgânicas amina e amida.

69. Com relação à incompatibilidade química na estocagem de reagentes, quatro afirmações são feitas:

- I. Os metais alcalinos podem ser armazenados perto de água e halogênios.
- II. Os peróxidos, permanganatos e percloratos devem estar separados dos agentes redutores.
- III. Produtos tóxicos como cloro, sais de chumbo, bário e manganês devem ser armazenados longe de reagentes inflamáveis.

Assinale a opção correta

- a) Nenhum item está correto.
- b) Apenas os itens I e II estão corretos.
- c) Apenas os itens II e III estão corretos
- d) Apenas os itens I e III estão corretos
- e) Todos os itens estão corretos

70. Em relação a utilização adequada de procedimentos, vidrarias e instrumentos, julgue os itens subsequentes.

- I. A vidraria de uso volumétrico não deve ficar de molho em soluções de limpeza alcalina, pois o vidro é lentamente atacado pela base.
- II. No preparo de uma solução de HCl a partir do ácido concentrado, deve-se, primeiramente, colocar água destilada no balão volumétrico e, logo após, adicionar o ácido concentrado.
- III. Na titulação faz o uso de bureta e erlenmeyer.

Assinale a opção correta

- a) Apenas o item I está correto.
- b) Nenhum item está correto.
- c) Apenas os itens I, II estão corretos
- d) Apenas os itens I e III estão corretos
- e) Todos os itens estão corretos

**NOÇÕES DE LABORATÓRIO DE ANÁLISES FORENSES**

Ana Cristina

**71.** A respeito da **segurança laboratorial**, analise o que se segue.

"Conjunto de práticas, equipamentos e instalações voltadas para a prevenção, minimização ou eliminação de riscos inerentes às atividades de prestação de serviços, pesquisas, produção e ensino, visando à saúde dos homens, à preservação do ambiente e à qualidade dos resultados".

Este é o conceito de:

- a) Biossegurança.
- b) Esterilização.
- c) Plano De Gerenciamento dos Resíduos de Serviços de Saúde (PGRSS).
- d) Antissepsia.
- e) Assepsia.

**72.** A Resolução - RDC nº 11, de 16 de fevereiro de 2012, que dispõe sobre o funcionamento de laboratórios analíticos que realizam análises em produtos sujeitos à Vigilância Sanitária, traz um capítulo dedicado a biossegurança. Sobre esse assunto, assinale a alternativa **INCORRETA**:

- a) O laboratório deve dispor de local, instalações, equipamentos e procedimentos de segurança e de proteção apropriados ao manuseio de agentes físicos, biológicos e químicos que impliquem em riscos ao meio ambiente, à segurança e à saúde do trabalhador.
- b) O laboratório deve prover, a todos os técnicos envolvidos, treinamento periódico nos procedimentos de biossegurança exigidos para o escopo analítico e instruções escritas e atualizadas desses procedimentos.
- c) O laboratório deve dispor de um sistema atualizado de gerenciamento de riscos em biossegurança para todas as atividades com agentes de risco à saúde humana, animal e ao ambiente, com exceção do gerenciamento de resíduos, acessível ao pessoal que possa estar exposto a esses agentes.
- d) O laboratório deve exigir e manter disponíveis os comprovantes atualizados de exames de saúde obrigatórios pela legislação trabalhista e os comprovantes de imunização necessários para o pessoal exposto a agentes de risco.
- e) O laboratório deve avaliar, definir, documentar e sinalizar o nível de biossegurança dos ambientes e áreas, baseado nas atividades realizadas, equipamentos, instrumentos e agentes de risco envolvidos.

**73.** Descontaminação é o processo pelo qual agentes de risco são removidos ou eliminados ou os seus efeitos adversos são neutralizados. São processos de descontaminação:

- a) Descontaminação e esterilização, apenas.
- b) Limpeza e esterilização, apenas.
- c) Limpeza e desinfecção, apenas.
- d) Limpeza, desinfecção e esterilização.
- e) Assepsia e antissepsia.

**74.** O processo que destrói ou inativa a maioria dos microrganismos patogênicos de objetos inanimados e superfícies, com exceção de esporos bacterianos, é:

- a) Limpeza.
- b) Desinfecção.
- c) Esterilização.
- d) Antissepsia.
- e) Assepsia.

**75.** Equipamento de Proteção Individual (EPI) é todo o equipamento ou produto de uso individual, utilizado pelo trabalhador, destinado a proteger a sua saúde dos riscos inerentes às atividades laboratoriais. São exemplos de EPIs:

- a) luvas, máscaras, chuveiro de emergência.
- b) luvas, lava-olhos, óculos de proteção.
- c) chuveiro de emergência, máscaras, óculos de proteção.
- d) lava-olhos, máscaras, óculos de proteção.
- e) luvas, máscaras, óculos de proteção.

**76.** Consideram-se agentes biológicos os microrganismos, geneticamente modificados ou não; as culturas de células; os parasitas; as toxinas e os príons. Os agentes biológicos podem ser classificados de acordo com o risco que oferece para o trabalhador e para a coletividade. O *Mycobacterium tuberculosis* é uma micobactéria classificada como:

- a) classe de risco 1.
- b) classe de risco 2.
- c) classe de risco 3.
- d) classe de risco 4.
- e) classe de risco 5.

**77.** Visando à segurança individual e coletiva no ambiente laboratorial, é necessária a adoção de diversas condutas preventivas, ou regras básicas neste ambiente. Dentre estas regras, pode-se citar, EXCETO:

- a) Usar vestimentas adequadas: calças compridas, sapatos fechados e jaleco.
- b) Usar sempre luvas, pois elas dispensam a necessidade de lavar as mãos.
- c) Luvas descartáveis devem ser descartadas de forma segura e não devem ser reutilizadas.
- d) Cabelos longos devem estar sempre presos.
- e) Nunca pipetar com a boca, sempre usar pipetadores.

**78.** A RDC 222/2018 classifica os resíduos de serviços de saúde (RSS) em cinco grupos: A, B, C, D e E. São considerados resíduos do grupo D:

- a) resíduos com a possível presença de agentes biológicos que, por suas características, podem apresentar risco de infecção.
- b) resíduos contendo produtos químicos que apresentam periculosidade à saúde pública ou ao meio ambiente, dependendo de suas características de inflamabilidade, corrosividade, reatividade, toxicidade, carcinogenicidade, teratogenicidade, mutagenicidade e quantidade.
- c) rejeitos radioativos, ou seja, qualquer material que contenha radionuclídeo em quantidade superior aos níveis de dispensa especificados em norma da CNEN e para os quais a reutilização é imprópria ou não prevista.
- d) resíduos comuns, ou seja, resíduos que não apresentam risco biológico, químico ou radiológico à saúde ou ao meio ambiente, podendo ser equiparados aos resíduos domiciliares.
- e) materiais perfurocortantes ou escarificantes, tais como: lâminas de barbear, agulhas, escalpes, ampolas de vidro, brocas, limas endodônticas, pontas diamantadas, lâminas de bisturi, lancetas; tubos capilares; ponteiras de micropipetas; lâminas e lamínulas; espátulas; e todos os utensílios de vidro quebrados no laboratório (pipetas, tubos de coleta sanguínea e placas de Petri) e outros similares.

**79.** A concentração de uma solução pode ser definida como a relação entre a quantidade de soluto e a quantidade de solvente. As quantidades de soluto e solvente podem ser expressas em massa, volume ou quantidade de matéria. O tipo de concentração chamada partes por milhão (ppm) indica:

- a) Quantas partes de soluto existem em um milhão de partes de solução.
- b) Quantas partes de solução existem em um milhão de partes de soluto.
- c) Quantas partes de soluto existem em um milhão de partes de solvente.
- d) Quantas partes de solvente existem em um milhão de partes de soluto.
- e) Quantas partes de solvente existem em um milhão de partes de solução.

**80.** O microscópio óptico, também chamado de microscópio de luz, é um tipo de microscópio que usa luz visível e um sistema de lentes para ampliar imagens de objetos pequenos. Em relação às partes de um microscópio óptico, os parafusos de ajuste que movem a platina para cima e para baixo para ajuste de foco são:

- a) Oculares.
- b) Revólver.
- c) Platina.
- d) Condensador.
- e) Macrométrio e micrométrio.

#### NOÇÕES DE CRIMINALÍSTICA

Alexandre Herculano

**81.** Quanto ao ambiente o local de crime pode ser classificado em

- a) Local instantâneo
- b) Local imediato
- c) Local mediato
- d) Local de homicídio
- e) Local externo

**82.** Quanto à natureza local de crime pode ser classificado em, EXCETO:

- a) Local de Mediato
- b) Local de Arrombamento
- c) Local de Explosão
- d) Local de Suicídio
- e) Local de crime contra o Meio Ambiente

**83.** Quanto à preservação o local de crime pode ser classificado em

- a) Local idôneo
- b) Local de arrombamento
- c) Local mediato
- d) Local imediato
- e) Local de crime contra o Meio Ambiente

**84.** Quanto à disposição dos vestígios o local de crime pode ser classificado em

- a) Local idôneo
- b) Local de crime contra o Meio Ambiente
- c) Local legal
- d) Local ilegal
- e) Local relacionado

**85.** Assinale a opção correta acerca da coleta e do processamento de evidências.

- a) No local do crime, o sangue no estado líquido é recolhido com conta-gotas, ou outro instrumento, e colocado em tubo de ensaio ou frasco, adicionando-se soro fisiológico e encaminhando-se ao laboratório para posterior análise.
- b) Quando se tratar de sangue seco, a crosta, removida cuidadosamente, é colocada em recipiente plástico ou de vidro, não sendo indicada a adição de soro fisiológico para solubilização em nenhuma hipótese.
- c) Em um exame da mancha de sangue no local de crime, a caracterização morfológica da referida mancha é desimportante.
- d) No caso de vidro que sofreu disparos de arma de fogo, não se podem obter, no local, sem recursos técnicos, informações sobre a direção do choque.
- e) No caso de vidro que sofreu disparos de arma de fogo, informações sobre a direção do curso de determinada ruptura só podem ser obtidas em laboratório.

**86.** Assinale a alternativa correta.

- a) A Criminalística não estuda as circunstâncias do crime cometido.
- b) A Criminalística se relaciona com todas as ciências, menos com Medicina Legal.
- c) A Criminalística se relaciona com todas as ciências.
- d) A Criminalística não é necessária nas investigações policiais.
- e) O exame de local de crime não revela vestígio.

**87.** Com relação aos conhecimentos sobre corpo de delito, perito e perícia em medicina legal e aos documentos médico-legais, assinale a opção correta.

- a) Perícia é o exame determinado por autoridade policial ou judiciária com a finalidade de elucidar fato, estado ou situação no interesse da investigação e da justiça.
- b) O atestado médico equipara-se ao laudo pericial, para serventia nos autos de inquéritos e processos judiciais, devendo ambos ser emitidos por perito oficial.
- c) Perito oficial é todo indivíduo com expertise técnica na área de sua competência incumbido de realizar o exame.
- d) É inválido o laudo pericial que não foi assinado por dois peritos oficiais.
- e) Define-se corpo de delito como o conjunto de vestígios comprobatórios da prática de um crime evidenciado no corpo de uma pessoa.

**88.** Autor reconhecido como o pai da Criminalística no mundo, publicou o livro Manual Prático de Instruções Jurídicas, que deu início ao estudo do sistema de Criminalística, no qual as ciências naturais e as artes eram usadas para a elucidação de crimes. A sentença acima se refere a:

- a) Erwin Höppler.
- b) Hans Gross.
- c) Cesare Lombroso.
- d) Enrico Ferri.
- e) Rafeale Garófallo

**89.** Criminalística pode ser definida como um conjunto de conhecimentos oriundos de várias ciências que permitem

- a) antecipar, logicamente, futuros eventos criminosos.
- b) localizar eventos futuros de forma preditiva.
- c) descobrir crimes e seus respectivos autores.
- d) preventivamente ocupar espaços voltados à macrocriminalidade.
- e) informar as atividades de polícia preventiva.

**90.** Dois objetos podem ser indistinguíveis, mas nunca idênticos. Este princípio, também chamado de princípio da individualidade, preconiza que a identificação deve ser sempre enquadrada em três graus: a identificação genérica, a específica e a individual, sendo que os exames periciais deverão sempre alcançar este último grau.

O princípio da perícia criminalística a que se refere o texto acima também é denominado princípio da:

- a) observação.
- b) análise.
- c) documentação.
- d) descrição.
- e) interpretação.

#### NOÇÕES DE ARQUIVOLOGIA

Ricardo Campanario

**91.** “Armazena documentos com pouca frequência de uso. Uma boa opção para esse tipo de arquivo, quando há grande quantidade de documentos, é a microfilmagem, cujo processo de reprodução fotográfica reduzida atinge 95% do tamanho original do documento.”

A definição anterior refere-se ao arquivo:

- a) Vivo.
- b) Morto.
- c) Inativo.
- d) Corrente.
- e) Ativo

**92.** De acordo com a extensão da atenção, que nome se dá ao arquivo estabelecido junto aos órgãos operacionais que cumpre as funções de um arquivo corrente?

- a) Setorial.
- b) Genérico.
- c) Subsidiário.
- d) Cronológico.
- e) Especial

**93.** O arquivamento de documentos segue a teoria das três fases como princípio arquivístico, que identifica o ciclo de vida dos documentos e envolve:

- a) arquivo de planos, projetos e programas.
- b) arquivo corrente, intermediário e permanente.
- c) arquivo de convênios, ajustes e acordos.
- d) arquivo de atos relativos ao patrimônio, à organização e à administração.
- e) arquivo de organogramas, fluxogramas, regimentos e regulamentos.

**94.** A “Os princípios arquivísticos ‘estão na base da teoria arquivística e constituem o marco principal da diferença entre arquivística e as outras ciências documentárias.’” (Bellotto, 2007, p. 88.). Referente ao princípio da cumulatividade, assinale a alternativa correta.

- a) O arquivo é uma formação progressiva natural e orgânica.
- b) Os fundos de arquivos devem ser preservados sem dispersão ou mutilação.
- c) As relações administrativas e orgânicas refletem-se nos conjuntos documentais.
- d) Os documentos de arquivos preservam o seu caráter único independente de sua forma.
- e) Os documentos ser transferidos para a custódia de arquivos com jurisdição arquivística sobre o território ao qual se reporta o seu conteúdo, sem levar em conta o lugar em que foram produzidos.



**95.** Com base em conhecimentos a respeito da gestão de documentos, assinale a alternativa INCORRETA.

- a) É dividida em quatro fases: produção, utilização, destinação e incineração.
- b) A fase de utilização dos documentos envolve controle, uso e armazenamento de documentos necessários ao desenvolvimento das atividades de uma organização.
- c) A fase de produção documental visa, dentre outras finalidades, prevenir a criação de documentos não essenciais e, assim, reduzir o volume dos documentos a serem manipulados, controlados, armazenados e destinados.
- d) A fase de destinação dos documentos é crítica, pois envolve decisões sobre quais documentos devem ser preservados permanentemente como memória do passado de uma nação. Além disso, define-se por quanto tempo os documentos, destinados à eliminação, devem ser retidos por razões administrativas ou legais.
- e) A fase de destinação é a última das três fases da gestão de documentos.

**96.** A respeito da Teoria das Três Idades na Gestão de Documentos, assinale a afirmativa INCORRETA.

- a) A fase corrente ou primeira idade documental se refere à fase na qual os documentos são frequentemente consultados e de uso exclusivo da fonte geradora, cumprindo, ainda, as finalidades que motivaram a sua criação.
- b) A fase permanente ou terceira idade documental se refere à fase na qual os documentos já cumpriram as finalidades de sua criação, porém, devem ser preservados em virtude do seu valor probatório e informativo para o Estado e para o cidadão.
- c) A fase intermediária ou segunda idade documental se refere à fase na qual os documentos são de uso eventual pela administração que os produziu, devendo ser conservados em depósitos de armazenagem temporária, aguardando sua eliminação ou recolhimento para a guarda permanente.
- d) Cada uma das três fases da Teoria das Três Idades implica em procedimentos técnicos diferenciados e, como em uma reação em cadeia, o tratamento dispensado aos documentos na fase permanente (ou terceira idade) condiciona diretamente o desempenho das atividades arquivísticas nas primeira e segunda idades.
- e) As três fases da Teoria das Três Idades são: corrente, intermediária e permanente.

**97.** Considera-se o plano de classificação de documentos o instrumento de gestão documental utilizado para classificar todo e qualquer documento produzido e recebido ou acumulado pelo Órgão da Administração Pública no exercício de suas funções e atividades. Logo, a classificação de documentos se dá:

- a) pela atividade meio que repete a mesma informação sobre os documentos e o grupo funcional.
- b) pelo conjunto das atividades que o Estado exerce para a consecução de seus objetivos.
- c) pelo agrupamento de atividades afins, correspondendo a uma vertente da função.
- d) pela sequência das operações técnicas que visam a agrupar os documentos sob o mesmo tema.
- e) pela estrutura organizacional da Administração Pública, item competência do Órgão.



**98.** Referente aos serviços de protocolo, assinale a alternativa INCORRETA.

- a) Ao protocolo compete o julgamento inicial de um pedido ou solicitação.
- b) Os documentos anônimos ou apócrifos não devem ser autuados no protocolo.
- c) Um protocolo bem organizado é o testemunho da eficiência dos seus serviços prestados.
- d) Para o seu perfeito funcionamento é necessário um conjunto de normas regulamentadoras e claras.
- e) Ao receber um documento o protocolo deve separá-lo em oficial e particular e, depois, em ostensivo ou sigiloso.

**99.** O armazenamento é o sistema que recebe o documento, acondicionado ou não, para ser guardado. Consiste no mobiliário das salas destinadas à guarda do acervo: estantes, arquivos e armários. Entretanto, móveis impróprios para o armazenamento são amplamente encontrados nos arquivos. A esse respeito, é correto afirmar que os móveis mais adequados são os de:

- a) fórmica resistente.
- b) madeira.
- c) metal esmaltado.
- d) ferro.
- e) plástico reciclado.

**100.** Em relação à microfilmagem de documentos, assinale a afirmativa INCORRETA.

- a) O microfilme pode ser processado em diferentes graus de redução.
- b) Os originais dos documentos ainda em trâmite não podem ser microfilmados.
- c) Ao microfilme é garantido os mesmos efeitos legais que aos documentos originais.
- d) As sinaléticas  e  representam, respectivamente, continuação de outro rolo e fim de rolo.
- e) Os documentos microfilmados poderão, a critério da autoridade competente, ser eliminados por incineração.

**Preencha o gabarito!**

<https://bit.ly/Simulado-Politec-BA-Perito-04-12>

**NÃO É ASSINANTE?**

<https://bit.ly/Estrategia-Assinaturas>

**CONHEÇA NOSSO SISTEMA DE QUESTÕES!**

<https://bit.ly/Sistemas-de-Questões>