

# Analista de Comércio Exterior

Wander Silva & Ronaldo Fonseca





# Carreira ACE

**Lei 9620/98 e Dec. 2908/98  
(+ Dec. 8233/14)**

**730 Cargos de ACE**

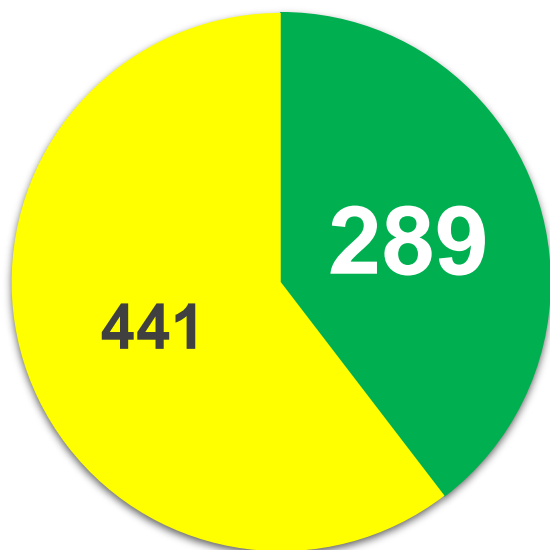

■ Vagos ■ Ocupados

**Possibilidades de Exercício**

**MDIC (BSB) e outros locais**

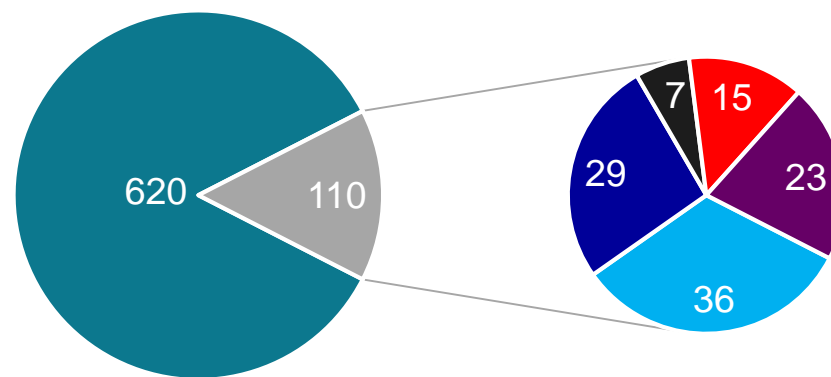

■ MDIC ■ MAPA ■ MF ■ MP ■ MDA ■ SMPE/PR



# MDIC

Indústria, Comércio Exterior e Serviços  
([www.mdic.gov.br](http://www.mdic.gov.br))



Ministério da Indústria, Comércio Exterior e Serviços  
Esplanada dos Ministérios  
Bloco J



# Carreira ACE

- Pertencente ao Ciclo de Gestão Federal
  - **Carreira Típica de Estado**
  - Corpo Técnico Altamente **Qualificado**
  - Atuação em **Políticas Públicas**:
    - promoção comercial e negociações internacionais,
    - gestão de comércio exterior (mercadorias e serviços),
    - defesa comercial,
    - operações de comércio,
    - crédito e financiamento,
    - compilação e análise da balança comercial.





# E o que isso quer dizer?

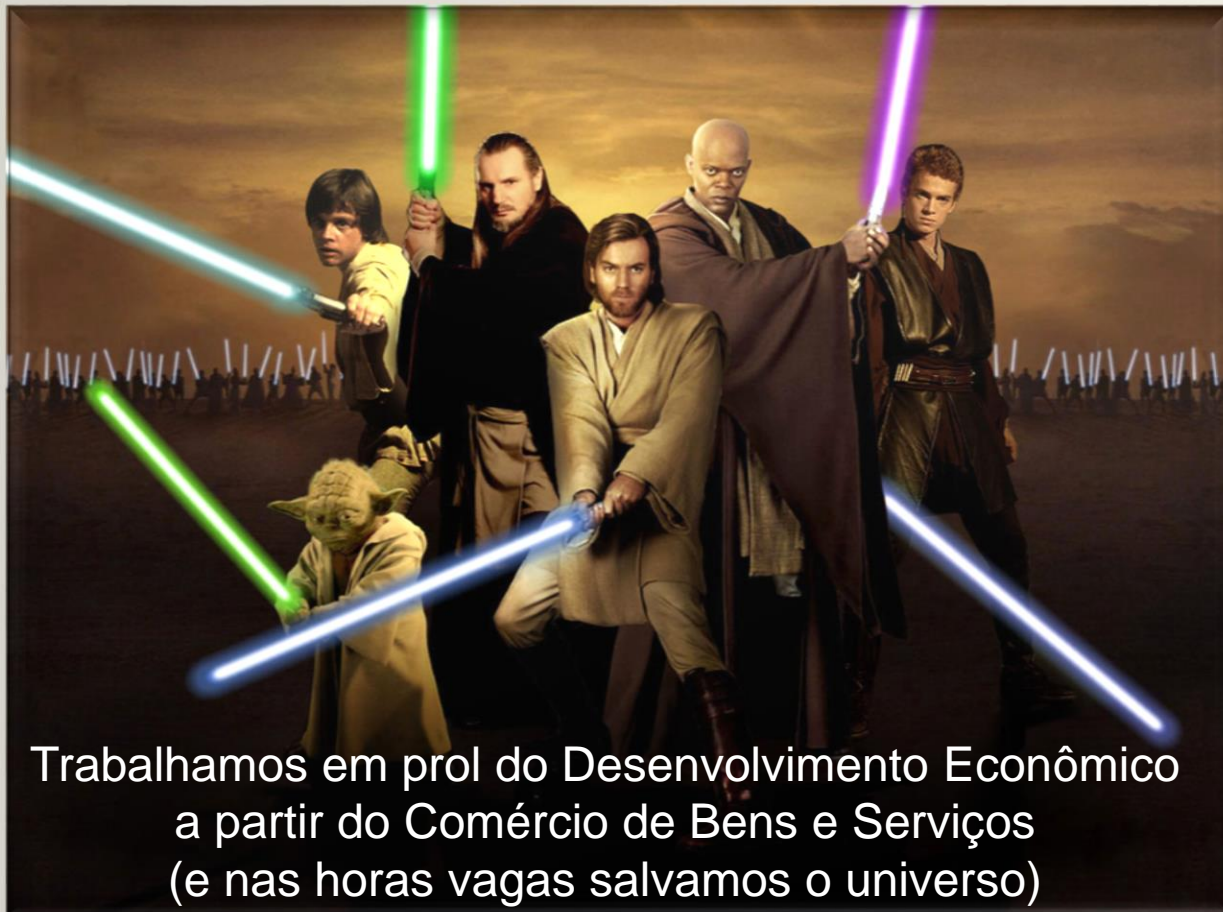

Trabalhamos em prol do Desenvolvimento Econômico  
a partir do Comércio de Bens e Serviços  
(e nas horas vagas salvamos o universo)



# MDIC

[www.mdic.gov.br/institucional/organograma](http://www.mdic.gov.br/institucional/organograma)

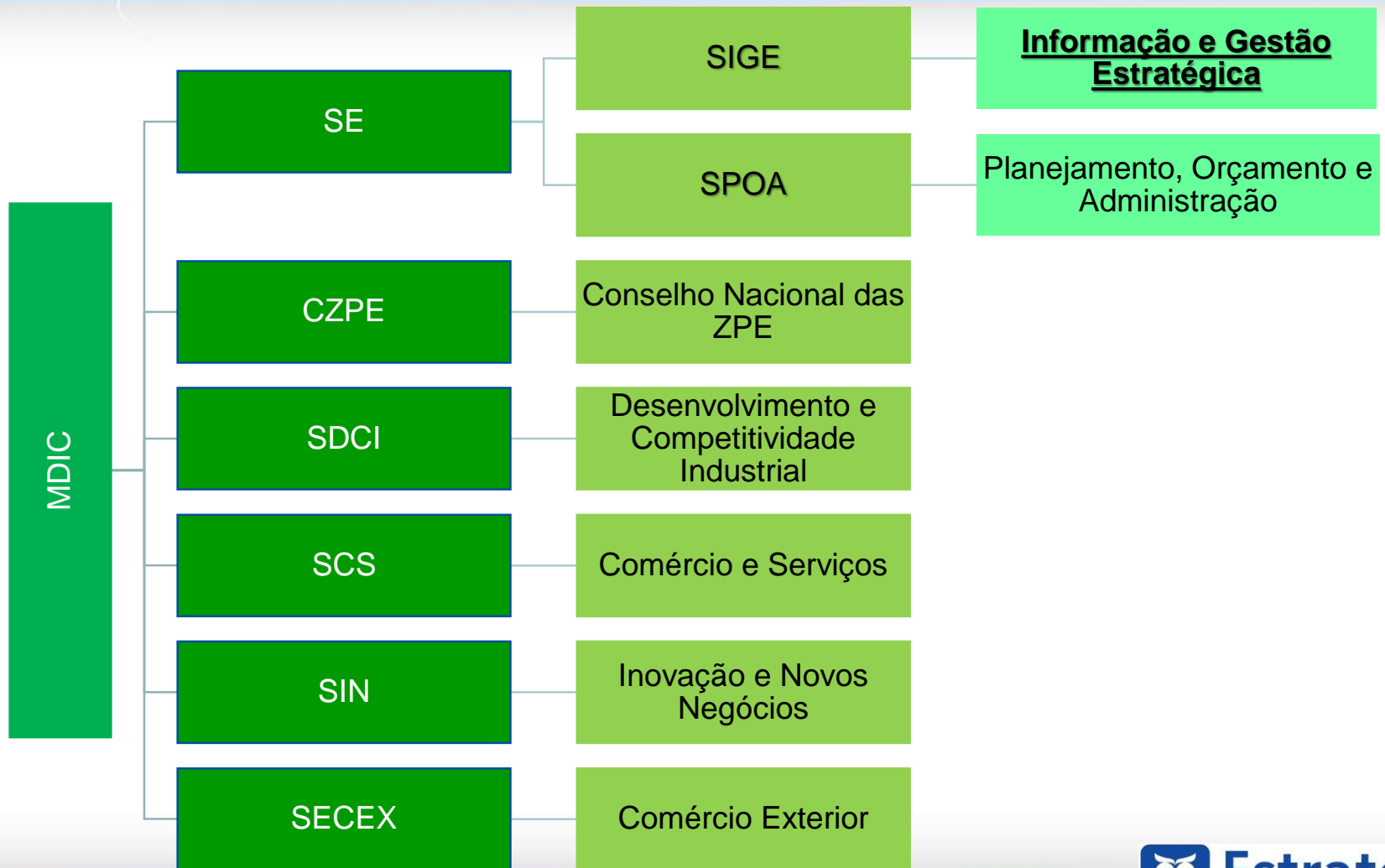



# ACE: Informações Importantes

- Excelente Ambiente de Trabalho
- Constante Aperfeiçoamento Profissional
- Possibilidade de Atuar com Temas como:
  - Bio e Nanotecnologia, Energias Renováveis
  - Manufatura Avançada
  - Facilitação de Comércio
- Pacote de Auxílios padrão do Executivo
- Remuneração por subsídio



# ACE: Remuneração Atualizada

## 07. GRUPO GESTÃO

Cargo: Analista de Comércio Exterior (Carreira de Analista de Comércio Exterior)

Cargo: Analista de Finanças e Controle (Carreira de Finanças e Controle)

Cargo: Analista de Planejamento e Orçamento (Carreira de Planejamento e Orçamento)

Cargo: Especialista em Políticas Públicas e Gestão Governamental (Carreira Especialista em Políticas Públicas e Gestão Governamental)

Nível Superior

Posição: janeiro/2015

CLASSE	PADRÃO	ATIVO	APOSENTADO
		SUBSÍDIO (em R\$)	SUBSÍDIO (em R\$)
		(*)	(**)
Especial	IV	21.391,10	21.391,10
	III	20.796,81	20.796,81
	II	20.429,09	20.429,09
	I	20.067,86	20.067,86
C	III	19.296,02	19.296,02
	II	18.917,67	18.917,67
	I	18.546,73	18.546,73
B	III	18.183,07	18.183,07
	II	17.483,72	17.483,72
	I	17.140,90	17.140,90
A	III	16.804,81	16.804,81
	II	16.475,30	16.475,30
	I	15.003,70	15.003,70

R\$ 22.567,61

12m  
ou  
18m

R\$ 15.828,90





# ACE: Remuneração Efetiva

**MÊS DE REFERÊNCIA: AGOSTO DE 2016**

Descrição	Valor (R\$)
-----------	-------------

## REMUNERAÇÃO

### Remuneração básica

Remuneração básica bruta	15.828,90
--------------------------	-----------

### Deduções obrigatórias (-)

IRRF (Imposto de Renda Retido na Fonte)	-3.326,59
---	-----------

PSS/RPGS (Previdência Oficial)	-570,88
--------------------------------	---------

<b>Total da Remuneração Após Deduções</b>	<b>11.931,43</b>
---	------------------

## VERBAS INDENIZATÓRIAS

Valores Registrados em Sistemas de Pessoal - Civil	563,79
--	--------

<b>Total de verbas indenizatórias</b>	<b>563,79</b>
---------------------------------------	---------------

## ACE

Classe A – Padrão I  
SEM DAS

Verbas Indenizatórias

Auxílios:

- alimentação,
- saúde e
- creche





# Isso representa o seguinte...

## Pirâmide de Renda no Brasil - Segundo semestre de 2013

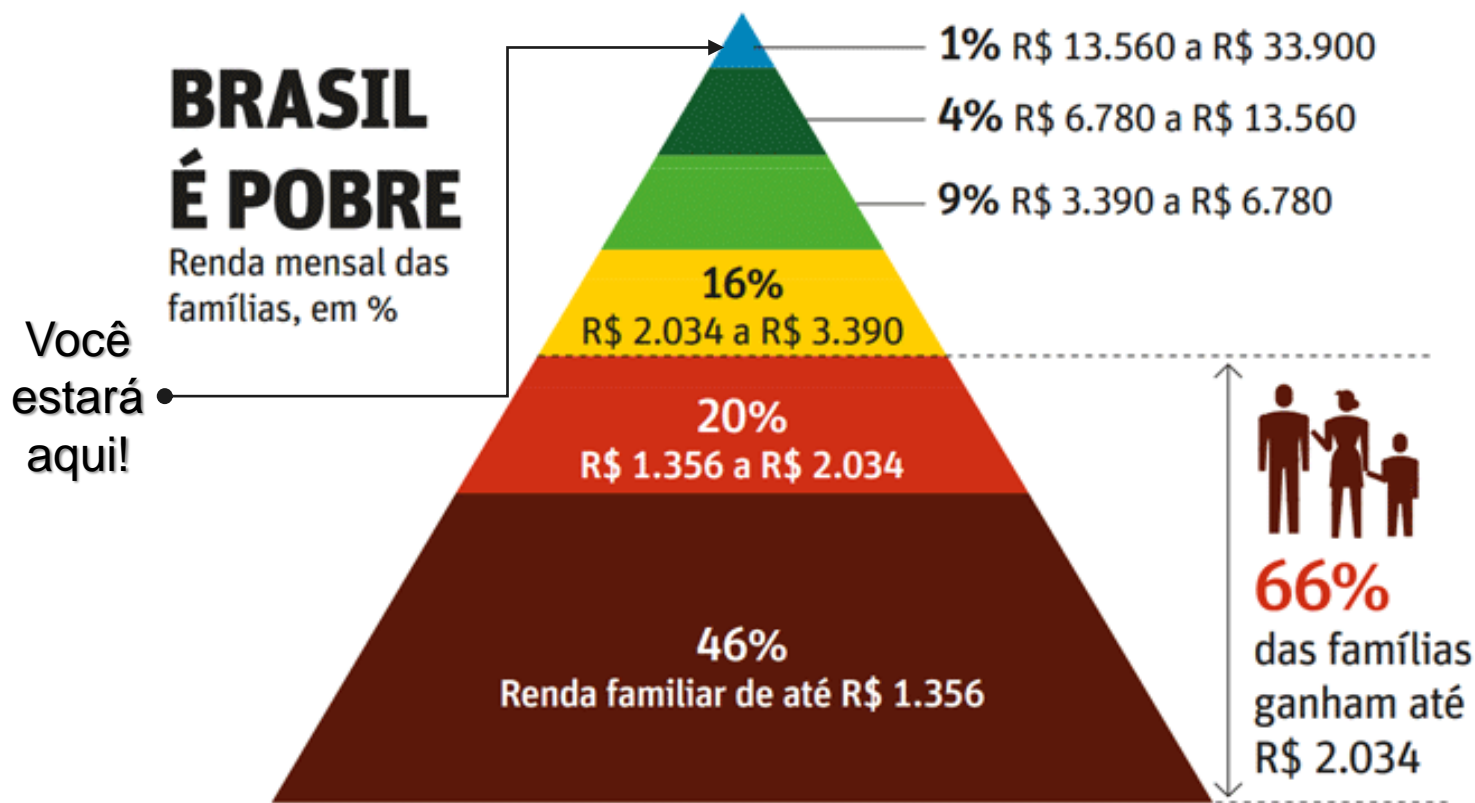

Fonte: Datafolha/nov.2013. Obs.: A soma não chega a 100% pois parte dos entrevistados se nega a declarar a renda





# Último Concurso

## Vagas x Nomeações x Nota de Corte

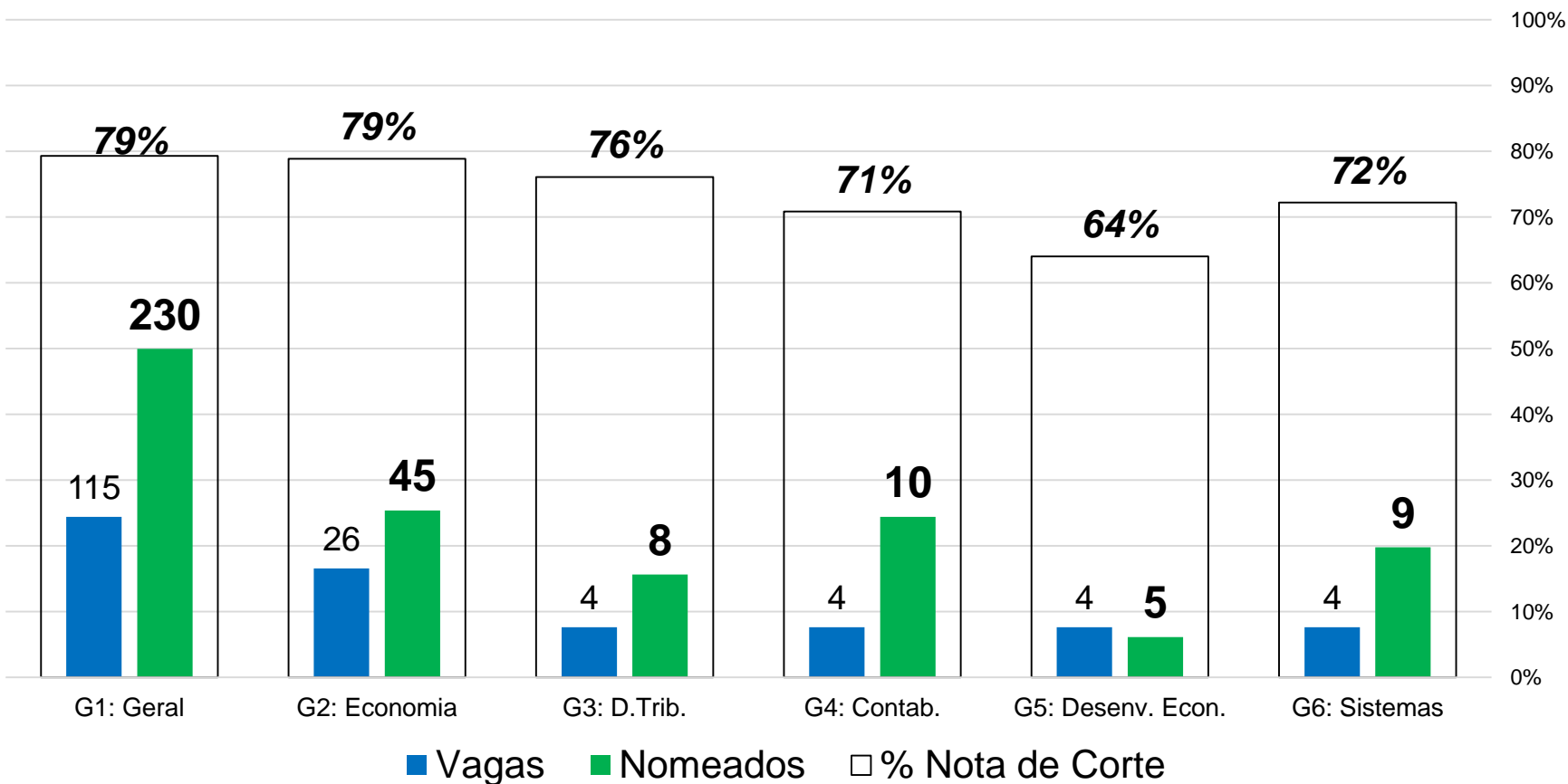



# Último Concurso ESAF 2012

- **Provas Objetiva + Discursiva + Títulos + Curso de Formação**

- Conhecimentos Gerais

- **Português;**
- **Inglês + Espanhol/Francês;**
- **Constitucional,**
- **Administrativo e**
- **Civil**

- Conhecimentos Específicos (cobrados na Prova Discursiva)

- **Comércio Internacional;**
- **Relações Econômicas Internacionais**
- **Disciplina Específica**
  - Direito Internacional Público
  - Economia
  - Contabilidade
  - Direito Tributário
  - Informática





# Dúvidas Frequentes

- **Conciliar preparação ACE + Área Correlata**
  - Área Fiscal, Banco Central e Ciclo de Gestão
    - Segredo: iniciar pela matérias comuns e depois atacar as específicas
    - Começar por Português, Constitucional, Administrativo, Comércio Internacional, Inglês e Espanhol/Francês + CORINGA
    - Coringa = disciplina específica comum à área correlata (ex.: Contabilidade, Economia, Direito Civil...)
- **Segredos da Preparação**
  - Estudar por Ciclos
  - Fazer Revisões Periódicas (D+1, D+7, D+30)
  - Resolver Exercícios
  - Expectativa de novo concurso, horas de preparação...





# SEGREDO

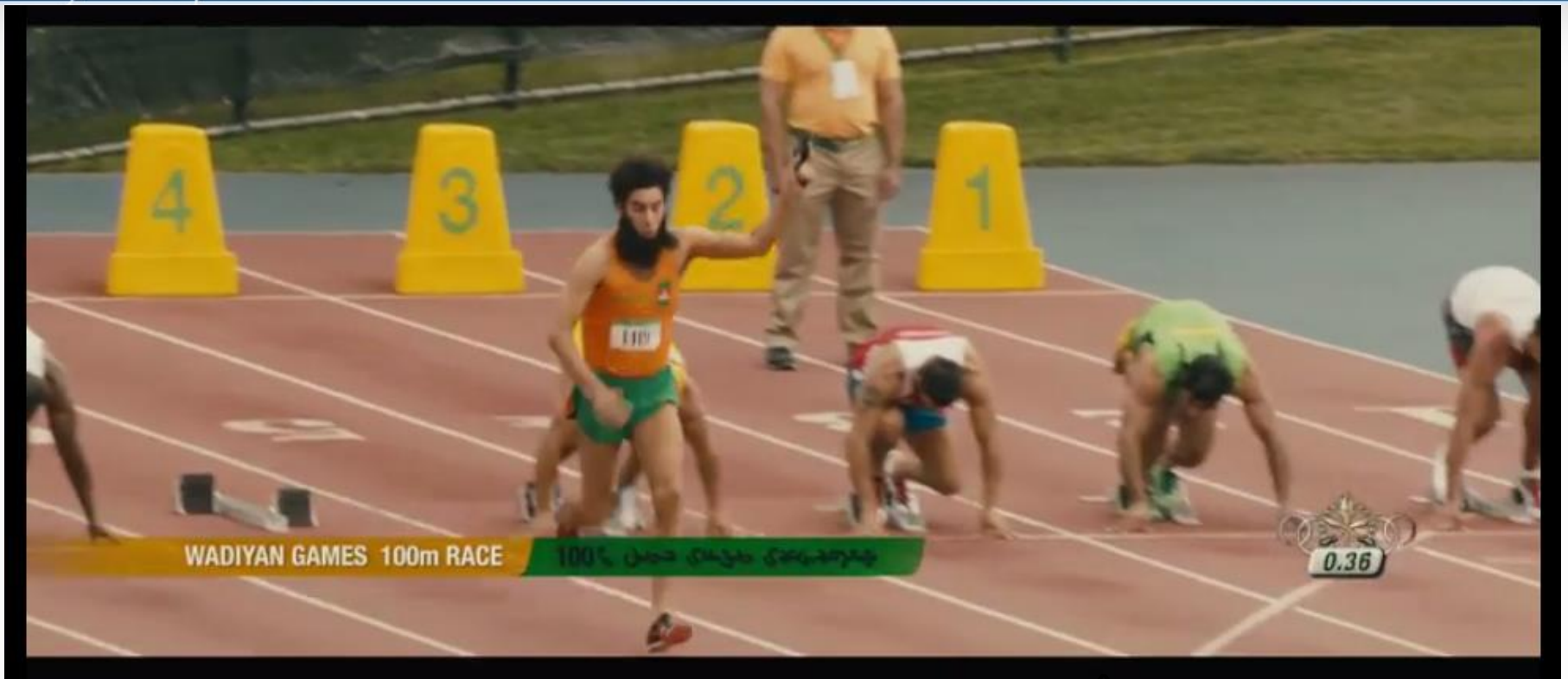

- Começar antes dos concorrentes = INTELIGENCIA!
- 3h diárias de preparação + constância + técnicas de estudo
- 8 a 12 meses de estudo para cobrir programa do último edital



# DICAS

- [www.estrategiaconcursos.com.br/blog/leis-esquematizadas-para-concursos/](http://www.estrategiaconcursos.com.br/blog/leis-esquematizadas-para-concursos/)
  - **Todos:** Lei 8112/90 Esquematizada (Herbert Almeida)
  - **Contabilidade:** Pronunciamentos Contábeis Esquematizados (Gilmar Possati)
  - **Tributário:** CTN Comentado e Esquematizado (Fábio Dutra)
- [www.estrategiaconcursos.com.br/questoes/](http://www.estrategiaconcursos.com.br/questoes/)
- [www.youtube.com/user/EstrategiaCursos](http://www.youtube.com/user/EstrategiaCursos)
  - Busque vídeos das matérias que você está estudando
- **Acompanhe os Coaches do Estratégia Concursos**
  - Leia: [www.estrategiaconcursos.com.br/blog/](http://www.estrategiaconcursos.com.br/blog/)
  - Curta: [www.facebook.com/profWanderSilva/](http://www.facebook.com/profWanderSilva/)
  - Siga: [www.profwandersilva.vai.la](http://www.profwandersilva.vai.la)
  - Tweet: [@profWanderSilva](https://twitter.com/profWanderSilva)





# Dúvidas Finais e Agradecimentos